المدى

رئيس مجلس الادارة رئيس التحرير
فخري كريم

العدد (111) السنة الاولى الخميس (13)أيار 2004
(23)ربيع الاول 1425
http ://www.almadpaper.com
E.Mail - almada112@yahoo.com

جريدة سياسية يومية
16 صفحة
250 دينارا

القوات البرتغالية ستبقى ستة أشهر أخرى في العراق

لشبونة (اف ب)- اعلن وزير الداخلية البرتغالي انطونيو فيغيريدو لوبش ان قوات الدرك البرتغالي المنتشرة منذ تشرين الثاني الماضي في العراق ستبقى هناك لستة اشهر اضافية. وقال فيغيريدو لوبش في تصريحات لوكالة الانباء البرتغالية "لوزا" مساء أمس الأول ان تمديد مهمة الوحدة البرتغالية من الدرك الوطني الجمهوري "كان مقررا".

14
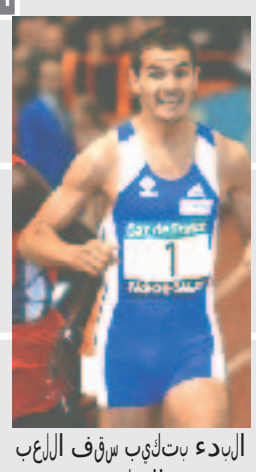
البدء بتكييف سقف الملعب الولب

9 كان السينما أي مهرجان للمواعيد والكشافات
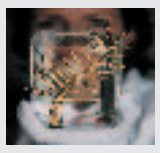

5 معاناة المتقاعدين.. العقدة.. وما الحل؟

13 تحول الذيعات المطربات

إتفاق أولي ينتظر موافقة التحالف لحل أزمة النجف ومعارك واسعة في وسط كربلاء

المحافظات / المدى (اف ب)
اعلن رجال دين الاربعاء انهم توصلوا الى اتفاق من سبع نقاط يهدف الى وضع حد للمعارك بين عناصر مقتدى الصدر وقوات الائتلاف بقيادة الولايات المتحدة.
وافاد محمد الموسوي ممثل منظمة العمل الاسلامي ان الاتفاق الذي يحتاج الى موافقة الائتلاف لتطبيقه، "نال مباركة المرجعية الدينية (اية الله علي السيستاني)".
وكشف الموسوي للصحافيين عن اربع نقاط من الاتفاق هي:
- تشكيل لواء من اهالي النجف تحت امرة المحافظ يتولى حماية المدينة.
- تحويل جيش المهدي الى منظمة سياسية والغاء كل مظاهر التسلح.
- تأجيل محاكمة مقتدى الصدر لحين تشكيل حكومة منتخبة (في اطار مقتل عبد المجيد الخوئي).
- اشترط مقتدى الصدر انسحاب قوات الاحتلال من مراكز المدن المقدسة.
من جهة أخرى شنت قوات التحالف بقيادة الولايات المتحدة عملية عسكرية كبيرة أمس في وسط مدينة كربلاء حول مسجد يسيطر عليه اتباع مقتدى الصدر كما افاد شهود عيان. وقد سمع دوي اطلاق نار من اسلحة ثقيلة وخفيفة طوال الليل في هذا القطاع وما زالت قوات التحالف تمنع الدخول الى وسط المدينة بحيث اقامت حواجز على الطرقات المؤدية اليه.
وقال مسؤول في مستشفى المدينة "ان سيارات الاسعاف والاطفاء لم تتمكن من التوجه الى اماكن المواجهات".
ويتمركز عناصر مقتدى الصدر في جامع المخيم الذي يبعد ٢٠٠ متر عن مرقد الامام الحسين (ع) خصوصا منذ دمرت القوات الاميركية الخميس مقرهم في "مؤسسة الصدر الدينية" في حي السعدية الذي يبعد نحو كيلومترين عن العتبات المقدسة.
واكد سعد صفوك محافظ كربلاء "ان التدابير جارية على قدم وساق مع الجهات ذات العلاقة لانجاز هذا المرفق الصحي الهام لزائري العتبات المقدسة".
وتتركز المواجهات بين انصار مقتدى الصدر، حول المدن المقدسة وفي البصرة وفي مدينة الصدر.
وأعلن مسؤول عسكري اميركي ان ٢٥ مسلحا قتلوا في مواجهات مع جنود اميركيين من الائتلاف أمس في مدينة كربلاء.
واضاف هذا المسؤول الكبير ان سبعة جنود اميركيين اصيبوا ايضا بجروح، تمكن اربعة منهم من العودة الى مراكزهم.
وفي وقت سابق اكد مدير مستشفى كربلاء العام الطبيب حسن نصر الله ان تسعة اشخاص من عناصر مقتدى الصدر قتلوا فيما اصيب سبعة اخرون بينهم اثنان من الزوار الايرانيين في العملية العسكرية الجارية حاليا وسط مدينة كربلاء بين القوات الاميركية وانصار مقتدى الصدر.
واضاف ان "حالة المصابين جميعا خطرة وتجرى لهم حاليا عمليات جراحية لانقاذ حياتهم".
وافاد شهود عيان ان قوات التحالف بقيادة الولايات المتحدة شنت عملية عسكرية كبيرة في وسط مدينة كربلاء حول مسجد يسيطر عليه اتباع مقتدى الصدر.
وفي تطور لاحق أعلن مقتدى الصدر أمس الأربعاء في مؤتمر صحافي في النجف أن "حل جيش المهدي تابع للمرجعيات حتى تفتي به".
وقال من جهة أخرى أنه سيواصل القتال ضد القوات الأميركية التي تحتل العراق مؤكداً "غايتي الشهادة في هذا البلد". وأضاف الصدر داخل ضريح الإمام علي (ع) في النجف "نحن مستعدون لأي تصعيد أميركي ولا نتوقع من المحتل الأميركي أن يكون خلاف ذلك".
وحول تداعيات الاحداث في مدينة النجف قال رئيس مجلس الحكم عز الدين سليم نحن بصدد بلورة مشروع لحل هذه القضية والكل يسعى من اجل ان لاتسيل دماء العراقيين واشار الى انه ليس لدينا تحفظ على مشاركة اي تيار او شخصية بالحكومة العراقية القادمة بما فيها

في أكبر تظاهرة سياسية عراقية
أربيل تحتضن المؤتمر الوطني للسيادة والديمقراطية السبت

تشهد مدينة أربيل صباح السبت ٢٠٠٤/٥/١٥ الخامس عشر من هذا الشهر أكبر تظاهرة سياسية عراقية، بانعقاد المؤتمر الوطني للسيادة والديمقراطية - "المنطقة الشمالية" بحضور أكثر من ستمائة وخمسين شخصية يمثلون شتى الأطياف السياسية والفكرية والاجتماعية والثقافية والدينية في المحافظات الشمالية (الموصل، كركوك، أربيل، السليمانية، دهوك) تحت شعار "السيادة الكاملة أساس الديمقراطية". وينظم المؤتمر المجلس العراقي للسلم والتضامن في إطار سلسلة مؤتمرات مناطقية تشمل منطقة الفرات الأوسط التي عقد مؤتمرها في الحلة بمشاركة ممثلين من محافظات النجف وكربلاء والديوانية والكوت والسماوة وبابل. ويجري التحضير لعقد مؤتمر المنطقتين الجنوبية (البصرة، العمارة، الناصرية) والوسطى (صلاح الدين، الأنبار، ديالى) في العشرين من هذا الشهر. وستتوج المؤتمرات الأربعة بالمؤتمر الوطني للسيادة والديمقراطية في بغداد الذي يضم مندوبي جميع المحافظات المشخصين من قبل المؤتمرات المذكورة وذلك في النصف الثاني من هذا الشهر. ويشارك في مؤتمر المنطقة الشمالية السيد الأخضر الإبراهيمي، ممثل الأمين العام للأمم المتحدة، اضافة إلى السيدين مسعود البارزاني وجلال الطالباني وعدد من أعضاء مجلس الحكم والوزراء. إن نجاح عقد مؤتمر الفرات الأوسط والمنطقة الشمالية ومنطقتي الجنوب والوسط وبمشاركة واسعة من أطياف المجتمع العراقي، سيشكل أفضل تمهيد لعقد ونجاح المؤتمر الوطني على صعيد البلاد. ويعكس نجاحه إمكانية تكريس مرجعية وطنية توافقية.

وزير الاعمار والاسكان يمهلالشركات ١٣ يوماً للبدء بتنفيذ العقود المتفق عليها

بغداد/رياض القره غولي
اكد وزير الاعمار والاسكان باقر صولاغ جبر الزبيدي ان الوزارة امهلت (١٣) شركة عربية واجنبية حتى الخامس والعشرين من هذا الشهر لتنفيذ التزاماتها ببناء المشاريع والمجمعات السكنية التي وقعت عقودها في وقت سابق.
وقال خلال حضوره الندوة الثانية لاستعراض مشاريع الوزارة للعامين (٢٣٠٠٣-٢٠٠٤) والتي عقدت تحت شعار (كل الجهود من اجل بناء عراق جديد) ان الوزارة ستضطر بعد التاريخ المذكور الى الغاء عقودها مع تلك الشركات وتقوم بتنفيذ بناء المجمعات السكنية عن طريق شركات الوزارة والقطاع العراقي الخاص.
واشار الى حرص الوزارة وسعيها الدؤوب لبناء (١٢) ألف وحدة سكنية في نهاية العام المقبل.
وحث السيد وزير الاعمار والاسكان تشكيلات الوزارة على النهوض بمسؤولياتها واعادة تأهيل المعامل الانتاجية وتنفيذ المشاريع تنفيذاً مباشراً بغية تحريك الملاكات والقضاء على البطالة المقنعة واستثمار امكانيات الوزارة بما يؤدي الى تسريع انجاز المشاريع خدمة للتنمية في العراق.
واشار الى ان الوضع الامني وتطورات الاحداث اسهمت في تأخير تنفيذ مشاريع الاعمار بشكل عام.

الخارجية والصناعة تتسلمان السيادة

بغداد/سعدي السبع
تسلمت وزارة الخارجية السيادة من سلطة الائتلاف المؤقتة امس الاربعاء قبل حلول موعد نقل السلطة المقررة في نهاية الشهر المقبل.
واقيم احتفال بهذه المناسبة في مقر الوزارة حضره السفير بول برايمر الذي وصف نقل السيادة الى الوزارات العراقية بأنه خطوة مهمة على طريق تسلم العراقيين السيادة الكاملة نهاية حزيران المقبل مشيراً الى استعادة العراق مقعده في الجامعة العربية والامم المتحدة ومنظمة المؤتمر الاسلامي.
وحضر الاحتفال عدد من اعضاء مجلس الحكم والمسؤولين في وزارة الخارجية وسفراء الدول العربية والاجنبية المعتمدة في بغداد.
وتسلمت وزارة الصناعة والمعادن السيادة من قوات التحالف وسط احتفال اقيم في قصر المؤتمرات بالمناسبة وقام السفير بول بريمر الحاكم المدني للعراق بتسليم السيادة الى المهندس محمد توفيق رحيم وزير الصناعة والمعادن الذي قال في كلمة اثناء حفل الاستلام ان منتسبي وزارة الصناعة كلهم اصرار على معاودة الانتاج الذي بدأ فعلاً في بعض شركات الصناعة بعد تجاوز عقبات الدمار ونقص المواد الاولية للانتاج مشيراً الى ان الوزارة تتعامل بشفافية في مسؤوليتها من اجل خدمة الصناعة الوطنية.
واوضح الوزير ان الاقتصاد العراقي مقبل على انعطافة جديدة ومشعة سيكون لها الاثر الفاعل في تنمية الصناعة بالشكل الذي نطمح له. مؤكداً على دعم الوزارة المتواصل للقطاع الصناعي الخاص الذي هو الاساس والرديف النفطي لانتعاش الصناعة الوطنية.
وبين السيد الوزير ان عودة الوزارة الى مقرها السابق قريباً سيكون له الاثر الكبير في انضاج ما تطمح له الوزارة من خطط وبرامج.
من جانبه اكد السفير بريمر في كلمة له اثناء اجراءات التسليم ان العاملين في هذه الوزارة وعلى رأسهم السيد الوزير جديرون بالمهمة التي اسندت لهم..
مستعرضاً عدداً من الانجازات التي تحققت في القطاع الصناعي خلال الفترة الماضية.
موضحاً اهمية القضاء على الفساد الاداري في هذه الوزارة والاعتماد على (الكوادر) العلمية الكفوءة.
وحضر حفل التسلم عدد من منتسبي الوزارة وجمع من وسائل الاعلام.

مسلحون يقتلون اعضاء سابقين في البعث في ميسان

العمارة/ محمد الحمراني
قامت جماعة مسلحة مجهولة بقتل احد اعضاء حزب البعث المنحل في مدينة العمارة الذي كان يعمل مشرفاً تربوياً واعلن مصدر في مركز شرطة عواشة حيث يقطن المجني عليه بأن ثلاثة اشخاص تنقلهم سيارة بيكب (دبل قمارة) اقتحموا منزل علي حسن عبد الرضا واطلقوا النار على رأسه وبطنه مما ادى الى تهشيم مقدمة الرأس.. علما بأن هذا الحادث ليس الاول من نوعه فقد سبق واغتيل بعض اعضاء حزب البعث المنحل في شوارع مدينة العمارة وفي اماكن عملهم كما حصل في قضاء الميمونة وكذلك في الساحات العامة كما في قضاء المجر الكبير حيث تمت محاكمة مجرمي الحزب السابق محاكمة جماهيرية.

مقتل عراقيين وأربعة فلبينيين

المحافظات (اف ب) - قتل عنصر من قوات الدفاع المدني العراقي واصيب اخر بجروح صباح الاربعاء برصاص مجهولين قرب مدينة بعقوبة شمال بغداد كما افاد عنصر من هذه القوة.
وقال علي نجم "ان عنصرين من قوات الدفاع المدني العراقية كانا متوجهين الى ثكنتهما بسيارة فتجاوزتهما سيارة اخرى فتح ركابها النار باتجاههما مما ادى الى مقتل احدهما واصابة الاخر بجروح".
من جهة أخرى اصيب عراقي بجروح في انفجار عبوة ناسفة في وسط البصرة بحسب شهود عيان.
وقال راضي عبد الامير (٣٠ عاما) الذي اصيب بجروح في ظهره وذراعيه بينما كان يغسل احدى السيارات ان "الانفجار وقع عند مرور عجلتين عسكريتين للجيش البريطاني".

خرازي: نعارض الاحتلال وحكومة ديمقراطية أفضل حل للعراق

الرباط (اف ب) - اعلن وزير الخارجية الايراني كمال خرازي في مقابلة نشرتها امس الاربعاء صحيفة مغربية ان قيام "حكومة ديموقراطية يختارها الشعب العراقي" هو "افضل حل" للعراق. وقال خرازي لهذه الصحيفة في ختام زيارة للمغرب "ما زلنا نعارض وسنواصل معارضتنا لوجود قوات احتلال اجنبية في العراق ونعتقد بضرورة تسريع موعد انسحابها" "لترك الوضع في ايدي بناء هذا البلد". واضاف "ينبغي التذكير بأن ايران تقيم علاقات مع جميع الاطراف في العراق، وتعتبر ان ارض العراق للجميع"، مؤكدا تمسك بلاد بـ "وحدة العراق". واعرب خرازي عن الامل في ان يتمكن العراق "من العيش مع جيرانه على اساس حسن الجوار". واعتبر وزير الخارجية الايراني ان "اقامة حكومة ديموقراطية في العراق منبثقة من الشعب العراقي ستسد الفراغ الذي تركه (الرئيس السابق) الذي كان يشكل عنصر عدم استقرار للمنطقة". واضاف "بما ان هذا العنصر لم يعد موجودا، فهذا يعني ان الوضع سيستقر" في المنطقة حيث "تضطلع ايران بدور كبير". وفي شأن مبادرة الولايات المتحدة "لاقامة شرق اوسط كبير" يقترح اصلاحات سياسية واقتصادية واجتماعية في هذه المنطقة، قال خرازي ان هذا المشروع "الذي املاه الخارج يذكر بفترة الاستعمار".

فضائيات وصحف عربية تعرض مشاهد حول إعدام رهينة أمريكي

دبي (اف ب) - بثت قناتا الجزيرة" والعربية" الفضائيتان اليوم الاربعاء مقتطفات من شريط الفيديو قبل قطع رأس الرهينة الأميركي نيكولاس بيرغ في العراق الذي نسبه موقع مقرب من الاسلاميين، الى الجماعة التي يقودها ابو مصعب الزرقاوي. وبثت "العربية" ومقرها دبي مشهدا قصيرا يظهر خمسة رجال ملثمين يقفون وراء الاميركي الذي كان جالسا على الارض. وقطعت المشاهد عندما كان احد الرجال الخمسة وهو مسلح بخنجر كبير او بسيف، يهم بقطع رأس الرهينة الاميركي. اما "الجزيرة" ومقرها قطر فقد بثت مشاهد تظهر الرجال الخمسة وقد جلس الرهينة على اسفل ارجلهم موثوق اليدين ويرتدي لباسا برتقالي اللون تذكر بالمعتقلين في قاعدة غوانتانامو الاميركية في كوبا. ولم تبث "العربية" و"الجزيرة" على غرار المحطات التلفزيونية الاميركية، المشاهد التي تظهر قطع الرأس والتي قال عنها مذيعو الشبكات الاميركية بانها "لا تحتمل". وكل هذه المحطات اخذت المشاهد من موقع انترنت يعتبر مقربا من تنظيم القاعدة بزعامة اسامة بن لادن.
وقالت "العربية" ان احد الرجال الخمسة تلا في شريط الفيديو بيانا يدين فيه الممارسات التي تعرض لها معتقلون عراقيون على يد جنود اميركيين في سجن (ابو غريب) قرب بغداد. وذكرت المحطة ان (ابو مصعب الزرقاوي) قد يكون قام بقطع الرأس شخصيا، وحرصت على التأكيد ان صحة هذه المشاهد لم تتأكد من اي مصدر مستقل. وقالت وزارة الخارجية الاميركية ان الرجل يدعى نيكولاس بيرغ وهو رجل اعمال في السادسة والعشرين يقيم في بنسلفانيا مفقود منذ منتصف نيسان في العراق حيث كان يبحث عن عقود عمل.
واوضح مسؤول في وزارة الخارجية مساء الثلاثاء طالبا عدم الكشف عن هويته "لم يكن يعمل مع الائتلاف ولم يكن متعاقدا مع اي شركة مستقلة".

لقاء برلماني للدول المجاورة للعراق

عمان (اف ب)
افتتح صباح أمس الاربعاء في عمان لقاء رؤساء برلمانات الدول المجاورة للعراق الذي سيبحث على مدى يومين في سبل معالجة الاوضاع المتدهورة في العراق وتداعياتها على دول المنطقة.
وترأس الحفل الافتتاحي للقاء الذي ينعقد بتنظيم من الاتحاد البرلماني الدولي، رؤساء برلمانات سوريا وتركيا وايران والكويت والسعودية والاردن الى جانب رئيسي برلماني البحرين ومصر وممثلين عن الامم المتحدة والاتحاد البرلماني العربي.
ويبحث المشاركون خلال اللقاء في توصيات يعرب فيها المؤتمرون عن "قلقهم الشديد حيال استمرار العنف والاضطراب السياسي في المنطقة".
وتدعو التوصيات الاولية التي لا تزال موضع نقاش ووزع نصها على الصحافيين الى بذل "جهود متواصلة من جانب المجتمع الدولي من اجل تأمين المساعدة الانسانية واعادة الاعمار" مشددة على ضرورة "احترام حقوق كل مكونات المجتمع العراقي ومشاركة كل العراقيين على اسس متساوية في بناء العراق".

البابا صلى من أجل السلام في العراق

الفاتيكان (اف ب) صلى البابا يوحنا بولس الثاني أمس الاربعاء من اجل السلام في العراق والشرق الاوسط مع ١٥ الف مؤمن من العالم اجمع، بينهم نحو مئتي موظف في حلف شمال الاطلسي الذين دعاهم الى "تشجيع السلام والامن" بين الشعوب.
وقال الحبر الاعظم امام المؤمنين الذين اجتمعوا في ساحة القديس بطرس "ادعوكم مرة جديدة الى الصلاة من اجل السلام في العالم، وخصوصا في العراق والشرق الاوسط".
اضاف "اطلب ان تتمكن تلك الشعوب العزيزة من سلوك طريق المصالحة والحوار والتعاون بدعم من المجموعة الدولية".

صدام حسين وثلاثون من مسؤولي نظامه سيسلمون للعراقيين قبل 30 حزيران

الكويت (اف ب)- اكد القاضي العراقي سالم الجلبي امس في الكويت ان الرئيس العراقي السابق صدام حسين وحوالي ثلاثين من مسؤولي النظام السابق سيسلمون الى العراقيين قبل عملية نقل السلطة المقررة في ٣٠ حزيران. وقال سالم الجلبي الذي عينه مجلس الحكم الانتقالي العراقي في ٢٠ نيسان رئيسا للمحكمة الخاصة المقرر ان يحاكم امامها الرئيس السابق "لدينا مائة معتقل من كبار مسؤولي النظام السابق بينهم صدام حسين وطارق عزيز وعلي حسن المجيد".
واضاف الجلبي الذي وصل الى الكويت لجمع ادلة تمهيدا لمحاكمة صدام حسين ومعاونيه "سيتم تسليمهم الى العراقيين قبل نقل السلطة في ٣٠ حزيران. وستبدأ محاكمتهم مطلع ٢٠٠٥". لكن المسؤولين الاميركيين في واشنطن اكدوا من جهتهم انه لم يحدد اي موعد بعد بشأن تسليم الرئيس العراقي السابق. وقال المتحدث باسم وزارة الخارجية الاميركية ريتشارد باوتشر "ان موقفنا لم يتغير: سنسلمه في الوقت المناسب وبالطريقة الملائمة".
واكد للصحافيين "لكن لم يتخذ اي قرار حتى الان وليس لدي اي معلومات متى يمكن اتخاذ هذا القرار".