الرياضي

ملحق رياضي اسبوعي
يصدر عن مؤسسة المدى
للاعلام والثقافة والفنون

العدد (1298) السبت (16) اب 2008
No. (1298) Sat. (16) Aug. 2008

رئيس مجلس الادارة رئيس التحرير
فخري كريم

4 صفحات
يوزع مجانا مع جريدة المدى

سباق الثلاثي الناري (عشر الطير) ص١٠

اليوم.. مباراتان تأريتان للبرازيل و الارجنتين ص١١

البارالمبية تودع وفدها الى ماليزيا ص١٢

اكد الكشف عن تفاصيله بعد اسدال الستار عن النخبة

الربيعي : مدرب المنتخب الجديد اجنبي من العيار الثقيل بمساعدة عراقية

بغداد/ يوسف فعك

اكد باسم الربيعي النائب الثاني لرئيس الاتحاد العراقي المركزي لكرة القدم ان لجنة المنتخبات في الاتحاد تعمل بجد ومثابرة منذ فترة من اجل اكمال مهمة اختيار مدرب المنتخب الوطني الجديد حيث عقدت اكثر من اجتماع تناول وضع الضوابط والاسس التي سيتم بموجبها اختيار الافضل لقيادة ابطال اسيا في الاستحقاقات المقبلة.

قال الربيعي في حديثه لـ(المدى الرياضي) ان المهمة ليست سهلة كما يتصورها بعض الناس انما مهمة تاريخية تتطلب الكثير من الصبر والدقة لانضاج الفكرة لاسيما ان الجرح خروجنا المبكر من تصفيات كأس العالم لم يندمل بعد لذلك فالجميع يترقب بلهفة وشغف لمعرفة اسم المدرب القادم للاشراف على المنتخب الوطني وفي ضوء تلك المعطيات فان اعضاء اللجنة يسعون الى ان يكون الاختيار دقيقا من اجل ان تكون النتائج تبشر بالخير وتسعد الجماهير وتدخل الطمأنينة الى قلوبهم على الرغم من معرفتنا بان كرة القدم لاتعترف بالحسابات والمنطق.

وعن ماهية الضوابط والاسس التي اعتمدت لاختيار مدرب المنتخب الوطني القادم أجاب: من اهم المواصفات الواجب توفرها في المدرب القادم قوة الشخصية وتاريخه الكروي والفرق التي اشرف على تدريبيها وانجازاته معها واساليبه في التدريب ومعرفته بطبيعة المجتمع العراقي وقدرته على احداث تغيير في طرق اللعب وتطوير ذهنية اللاعب العراقي وسيرافقه ملاك تدريبي متكامل يتكون من خيرة المدربين العاملين في الدوري الممتاز للموسم الحالي وسيتم التسمية النهائية للمدرب بعد انتهاء منافسات دوري النخبة .

مضيفا انه تم تقليص عدد المدربين الاجانب الذين تقدموا بطلبات للاشراف على تدريب منتخبنا الوطني لاسباب فنية وادارية وبقي في دائرة التنافس اربعة مدربين من اصحاب الخبرة التدريبية الكبيرة الذين نتوقع منهم ان يساهموا في اعادة الكرة العراقية الى قمة الكرة الاسيوية لاسيما ان منتخبنا تنتظره المشاركة في بطولة العالم للقارات وبطولة خليجي ١٩ في العام المقبل اما ما يخص المدربين المحليين المساعدين فان العدد في البداية كان ٢٠ مدربا خضعوا الى معايير فنية خاصة تقلص الان الى ٥ مدربين كي يكون المساعد خير عون للمدرب وليس كومبارس لافائدة منه.

وعن الاخبار التي تتداول هنا وهناك عن عودة المدرب البرازيلي فييرا لتدريب المنتخب الوطني قال الربيعي انه واحد من الخيارات المطروحة لكنه ليس الخيار النهائي ان فييرا دخل ضمن الاحتمالات بعد ان وجدنا ان هناك رغبة كبيرة من قبل بعض اعضاء الاتحاد والاعلام والجماهير لعودته مرة اخرى لقيادة اسود الرافدين بعد ان حقق للمنتخب الوطني اهم انجازاته الكروية المتمثلة بالفوز في بطولة امم اسيا ٢٠٠٧ أول مرة في تاريخه الكروي.

الكرة العراقية تترقب المدرب الاجنبي الموعود!

هوار ملا محمد يتعاقد مع بطل الدوري القبرصي رسمياً

هوار ملا محمد يعاود حضوره في الدوري القبرصي

بغداد/ المدى الرياضي

ذكرت تقارير اعلامية يونانية ان ادارة نادي أنورثوسيس فاماجستا بطل الدوري القبرصي الممتاز لكرة القدم تعاقدت مع صانع العاب المنتخب الوطني لكرة القدم هوار ملا محمد للعب في صفوفه لمدة موسم واحد مقابل مبلغ مالي لم يكشف النقاب عن تفاصيله .

ونقلت صحيفة (pro-tathlima) القبرصية ان اللاعب هوار ملا محمد اجتاز الفحص الطبي الذي خضع له بعد و صوله الى العاصمة القبرصية نيقوسيا قادما من الاردن لينهي اخر مرحلة من المفاوضات فيما بينه وبين ادارة النادي القبرصي حيث ستشهد الساعات القليلة المقبلة التوقيع الرسمي لأنضمامه رسميا وعقد مؤتمر صحفي تحضره العديد من وسائل الاعلام اليونانية وتسجيله في كشوفات لفريق لدى الاتحاد القبرصي . واضافت الصحيفه ان المستوى اللافت الذي قدمه اللاعب هوار مع المنتخب الوطني العراقي في بطولة كأس امم اسيا ٢٠٠٧ وكذلك بروزه معه في تصفيات كأس العالم ٢٠١٠ برغم خروج منتخبه منها جعلت ادارة النادي تفاتحه للانضمام الى صفوف فريقها الكروي للمشاركة معه في دوري ابطال اوروبا التي رحب اللاعب بالعرض الذي قدمته الادارة اليه وساهم في زيادة وتيره المفاوضات النهائيه للدفاع عن الوان الفريق .

وبينت الصحيفة ان جمهور النادي اعرب عن سروره بانضمام هوار الى صفوف فريقه ولاسيما ان الأخير لعب في صفوف فريق ابولو القبرصي في موسم ٢٠٠٦-٢٠٠٧ في ١٦ مباراة مسجلا ٥ أهداف. معربا عن امله ان يكون قوة مضافه تدعم هجومه في مباراة الاياب التي ستقام يوم السابع والعشرين من الشهر الجاري امام فريق أوليمبياكوس اليوناني.

يذكران هوار خاض العديد من التجارب الاحترافية في الدول الخليجية ولبنان وقبرص وكان اخرها في صفوف الخور القطري.

اتحاد السلة لم يرد حتى الان

عشرة منتخبات تشارك في عربية السلة الـ١٨ في نابل التونسية

بغداد/ المدى الرياضي

حدد الاتحاد العربي لكرة السلة يوم ٢٨ من الشهر الجاري موعدا لمراسيم قرعة كأس العرب الثامنة عشرة لمنتخبات الرجال المقرر إقامتها بمدينة نابل التونسية خلال الفترة من ٢٥ من تشرين الاول وحتى ٧ من تشرين الثاني المقبلين بمشاركة منتخبات الأردن (البطل) ومصر (الوصيف) وتونس (المضيف) وقطر والسعودية والمغرب والجزائر والكويت والإمارات وليبيا . ونقل الموقع الرسمي للاتحاد العربي على شبكة الانترنيت عن أمينه العام حنفي أبو طالب أن الاتحاد العربي لكرة السلة أرسل خطابات لجميع الاتحادات العربية لتحديد رغبتها في المشاركة وإرسال مندوبيها لحضور القرعة في فندق ماريوت القاهرة ومنها العراق والبحرين وعمان والمغرب والتي مازلنا بانتظارردها النهائي .

وبحسب نظام البطولة سيترأس منتخب الأردن بصفته حامل اللقب المجموعة الأولى فيما يترأس المنتخب المصري بصفته الوصيف المجموعة الثانية ويتم توزيع بقية الفرق المشاركة حسب القرعة على أن يختار المنتخب التونسي بصفته المضيف المجموعة التي يرغب اللعب فيها قبل إجراء عملية السحب للجولة الأخيرة وسيتم توزيع المنتخبات على مجموعتين وفي حال زاد عدد المنتخبات الراغبة بالمشاركة على ١٤ منتخبا فإن البطولة ستقام بنظام المجموعات الأربع في الدور الأول.

بانتظارممثل الاندية العراقية يوم ٢٤ آب

اليوم اغادير تضيف قرعه دوري ابطال العرب

بغداد/المدى الرياضي

تضيف مدينة اغادير المغربية صباح اليوم قرعة بطولة دوري أبطال العرب لنسختها السادسةلكرة القدم التي ستنطلق منافساتها في شهر تشرين الاول المقبل بمشاركة ٣٢ فريقا عربيا التي ترعاها شركة راديو وتلفزيون العرب . يذكر أنِ فريق وفاق سطيف الجزائري تمكن من الفوز بلقب المسابقة في النسخة الماضية. ونقل الموقع الرسمي للاتحاد العربي لكرة القدم ان عدد الاندية التي تم ترشيحها من الاتحادات العربية للمشاركة في تلك البطولة في نستختها السادسة بلغت ٢٦ ناديا وهي الوحدة والحزم من المملكة العربية السعودية وفرق وفاق سطيف (حامل اللقب) واتحاد العاصمة واتحاد عنابة من الجزائر وفريقا الرجاء الرياضي وحسنية أغادير من المغرب وفرق الوحدات وشباب الأردن والفيصلي من الأردن والكويت والقادسية والعربي من الكويت والمجد من سوريا والبسيتين من البحرين وأهلي طرابلس والاتحاد الليبي من ليبيا والأنصار من لبنان وظفار من عمان والهلال الرياضي من اليمن والنصر السبخة من موريتانيا وجاكم من جزرالقمر ودلو من الصومال وطلائع الجيش من مصر والاتحاد المنستيري والترجي الرياضي من تونس.مضيفا ان لجنة المسابقات في الاتحاد العربي وافقت على ادراج اسم العراق في القرعه موقتا نظرا لعدم انتهاء دوري الكرة الممتاز فيه حيث سيتم ارسال ناديه المشارك يوم الرابع والعشرين من الشهر الجاري .

يذكر ان فريقي الطلبة والنجف مثلا العراق في بطولة النسخة الماضية من دوري ابطال العرب.

اختتام بطولة نينوى لبناء الاجسام

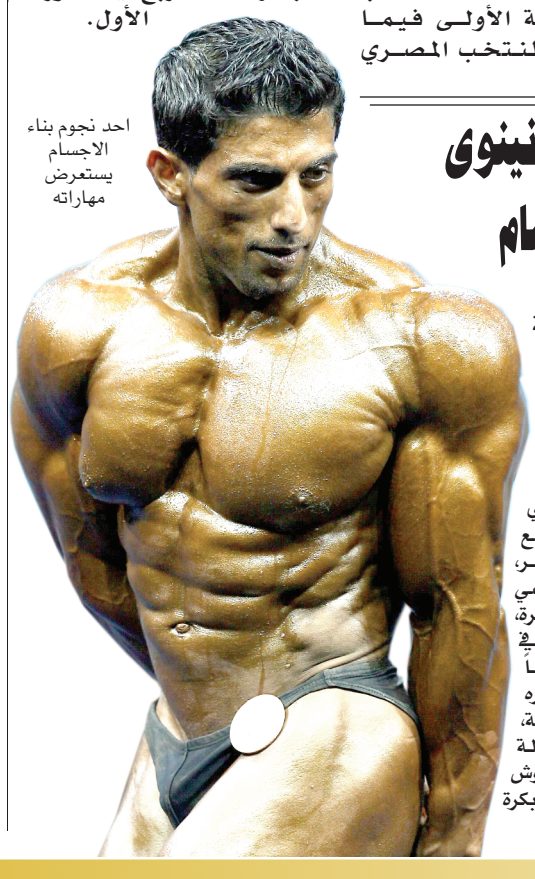

احد نجوم بناء الاجسام يستعرض مهاراته

الموصل/ نوزاد شاكر

حقق فريق الميدان المركز الاول في بطولة نينوى لبناء الاجسام والتي شارك فيها خمسة عشر فريقاً من مختلف مناطق محافظة نينوى، وحصل الميدان على ٩١ نقطة، وتخلف عنه بفارق نقطة واحدة فقط نادي سنجار ليحصل بذلك على المركز الثاني، وجاء فريق نادي الفتوة بالمركز الثالث بعد ان جمع (٧١) نقطة. وعلى صعيد آخر، يستعد نادي قره قوش الرياضي لتنظيم بطولة نسوية بكرة الطائرة، سيشترك فيها حسب مصدر في النادي، ما يقرب من ثلاثين فريقاً يمثلون أقضية الحمدانية(قره قوش)وتلكيف، وناحية برطلة، واضاف المصدر ان تنظيم البطولة يأتي ضمن استعدادات نادي قره قوش لخوض منافسات الدوري العراقي بكرة الطائرة النسوية.

مشرف مباراة كربلاء الجوية يمتدح اداء نجم عبود

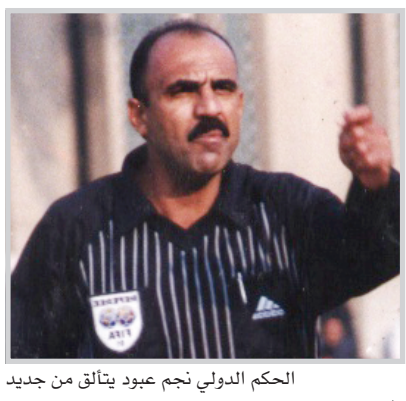

الحكم الدولي نجم عبود يتألق من جديد

بغداد/المدى الرياضي

امتدح الحكم الدولي السابق محمد سليم مشرف مباراة كربلاء والقوة الجوية التي انتهت بفوز الاول بهدف دون مقابل في اولى المواجهات في المحلق المؤهل الى المربع الذهبي لغط كبير من قبل الجماهير على اساس عدم احتساب الحكم الدولي نجم عبود لضربتي الجزاء للفريقين.

وقال سليم في حديثه لـ(المدى الرياضي) ان الحكم الدولي عبود وزملاءه المساعدين ادوا مباراة كبيرة واسهموا في قيادتها الى برالامان على الرغم من حساسيتها لدقة قراراتهم وحالتي التعاون والتفاهم في اتخاذ القرارات وكانوا في وضع بدني ممتاز يؤهلهم للتحرك السليم في ارجاء الملعب.

وعن عدم احتساب ركلتي الجزاء من قبل حكم المباراة اجاب ان حالتين مس فيهما اللاعبان الكرة داخل منطقة الجزاء ولم تكن فيهما صفة التعمد التي يجب ان تتوفر عند منح ركلة الجزاء ما دامت الكرة كانت مستمرة داخل الملعب لذلك كان عبود موفقا في تعامله مع الحالتين وطبق القانون باجادة تامة مستفيدا من خبرته في مجال التحكيم وقربه من موقع الحالتين لذلك جاءت قراراته صحيحة بعيدا عن الاجتهادات او التأثير عليها من خلال اعتراضات اللاعبين اوصيحات الجماهير .

واضاف ان منافسات دوري النخبة اكدت بما لا يقبل الشك ان دورينا مازال بخير من خلال قوة المباريات والحضور الجماهيري الكبير والتنافس الشرس بين الفرق للوصول الى المربع الذهبي والنجاح التحكيمي جميع هذه الامور اسهمت بان يكون الدوري في افضل حالاته الفنية لكنه بحاجة الى الاهتمام بالجوانب التنظيمية كي تكتمل حلقات النجاح.

كاصد حزين لوداع الشرطة ويفكر بعروض طلابية واربيلية

محمد كاصد يتأمل مشوار ناجح في الموسم المقبل

بغداد/ حيدر مدلول

قال حارس مرمى المنتخب الوطني بكرة القدم محمد كاصد انه تلقى عروضا شفوية من اندية الطلبة واربيل وبيرس من اجل التوقيع مع احد هذه الاندية وتمثيلها خلال الموسم الكروي الجديد بعد انتهاء عقده مع فريقي السابق الشرطة الذي مثلته لمدة خمس سنوات .واضاف في تصريح لـ(المدى الرياضي) : للاسف خرجت من الشرطة مرغما وليس بارادتي حيث كنت اود البقاء لمواسم اخرى مع النادي الذي ترعرعت فيه ونلت من النجومية والشهرة الشيء الكثير بسببه ولكن ادارة النادي هي من اجبرتني على ان تكون النهاية مع فريقي الشرطة بعد ان قررت طردي من الفريق على خلفية خسارتنا امام النجف الامر الذي ترك في نفسي حزنا كبيرا لاني لم اتوقع ان اجازى بقرار كهذا اني اعترفت بتحملي مسؤولية دخول الهدف الثاني بعد ان قدمت اسوأ مباراة في تاريخي المتواضع حتى الان . واشار كاصد الى انه لا يستطيع البقاء مع الشرطة موسما اخر ويفكر مليا بالعروض التي جاءته من الاندية المحلية من اجل اتخاذ القرار المناسب باللعب لاحدها خلال الموسم المقبل وقال: سأثبت للجميع ان محمد كاصد مازال قادرا على العطاء وان مستواي لم ولم يتأثر بقرار الطرد وسأبقى مواظبا على التدريب من اجل المحافظة على مكاني في تشكيلة المنتخب الوطني الذي تنتظره الكثير من الاستحقاقات الخارجية خلال الاشهر القليلة المقبلة ، مضيفا انه يجهل تماما الاسباب الحقيقية وراء اخفاق الاخضر في منافسات النخبة للموسم الثالث على التوالي فأدارة النادي لم تقصر اطلاقا مع الفريق كما ان الجهاز الفني يوجد فيه مدرب قدير ويمتلك فكراً تدريبياً متميزاً الا وهو المدرب ثائر احمد كما يضم الفريق نخبة رائعة وخليطاً متجانساً من اللاعبين الشباب واصحاب الخبرة ولكن للاسف الشديد ان الفريق لم يتوفق وخذله الحظ في منافسات النخبة للموسم الكروي الحالي، متمنيا ان يتجاوز الاخضر كبوته خلال الموسم المقبل وان يكون الفريق قادرا على تقديم مباريات كبيرة وتحقيق نتائج ايجابية تجعله قادرا على المنافسة بقوة على احراز لقب الدوري العراقي للموسم الكروي المقبل وتقديمه هدية لجمهور الاخضر الوفي الذي آزر الفريق كثيرا حتى عندما كان الفريق يتعرض للخسارات خلال منافسات النخبة.