فتاتان ايطاليتان ترتديان علبة منتج حليب ايطالي ماركة (بارمالات) حيث يتم الترويج لهذه النوعية من الحليب على خلفية سجن مؤسس الشركة المنتجة كالستو تانزي مدة عشر سنوات بسبب فضيحة احتيال بمبلغ ١٤ مليار يورو أفلست عدد من الشركات الكبرى في أوربا

شخصيات حقيقية ترتدي زيا يشبه الزي الذي تظهر به هذه الشخصيات في إحدى ألعاب expo في مدينة هونك كونك خلال حملة الترويج لهذه اللعبة

المدى

Editor-in-Chief
Fakhri Karim
Al Mada
General Political daily
30 Dec 2008
http://www.almadapaper.com
Email: almada@almadapaper.com

20 صفحة
500 دينار

من إصدارات المدى

التحليل النفسي للمهجر والمنفى

تأليف/ ليون غرينبرغ
ربيكا غرينبرغ
ترجمة/ تحرير السماوي

هذا الكتاب يتحدث عن (أشقاء الزورق الواحد) هؤلاء الذين يجمعهم الزورق وقد تفرقهم المصائر، أو أهلنا العراقيون الذين غرق زورقهم قبالة الشواطئ الاندنوسية عام ٢٠٠٢ فكانت كارثة انسانية صارت حديث الناس عبر القارات.
انه كتاب شامل يقلب المسألة من شتى وجوهها، فيحرضنا على التحديق بالمرآة.

طالبة عراقية تفوز بالمرتبة الأولى في الهند

بغداد/ المدى

نالت طالبة عراقية معاقة المرتبة الاولى في مهرجان الهند لرسوم الأطفال.
وقالت مصادر اعلامية ان الطالبة لبنى مشتاق كاظم في معهد الازدهار للصم والبكم نالت المرتبة الاولى لرسوم الأطفال (من ذوي الاحتياجات الخاصة) في مهرجان الهند الدولي (شنايكر).

الفرح يعم في كل مكان

بغداد تودع 2008 بزفاف جماعي

مؤيد عبد الوهاب
بغداد

ضمن احتفالية شعبنا باعياد الميلاد اقامت هيئة حل نزاعات الملكية بالتعاون مع بلدية قاطع الكرادة حفل زفاف جماعي في امسية بغدادية رائعة ضم مئة وعشرين عريساً وعروسة وذلك على قاعة نادي العلوية .. وقدمت بالاحتفالية فعاليات فنية للجالغي البغدادي والموسيقى الشعبية كما غنى الفنان حسين البصري مجموعة من اغانيه المعروفة تبعه الفنان حسن بريسم بأغاني "الجوبي والايقاع العراقي الاصيل" ثم ختم الاحتفالية الفنان الشاب محمد الرحال بأغان رومانسية امتعت الجمهور.
واثناء فترة قطع "كيكة العرس" تحدث لـ(المدى) بعض العرسان عن شعورهم بهذه المناسبة اذ قال العريس علوان عوني وزوجته هذه الاحتفالية عبرت عن حب العراقيين للسلام والامن ..فالزواج الجماعي اجمل بكثير من الزفة الفردية ونشكر (المدى) لحضورها زفافنا وكل عام وانتم بخير" ويقول العريس انور جواد وزوجته" اجمل ما في زفافنا انه صادف مع اعياد الميلاد والسنة الهجرية وهذه ذكرى سترافقنا طوال العمر ..وهي دعوة للشباب لكي يتزوجوا فالفرح قادم ان شاء الله "اما العريس محمد عبد الكريم ورفيقة عمره قالا: الاحتفالية رائعة ونحن لن ننسى هذه الذكرى ابدا ونتمنى الامن والسلام لكل العراقيين الاصلاء وكل عام ومؤسسة المدى بخير لأنها تنقل فعالية زفافنا، وعبر العريس عادل كاظم عبد وزوجته عن شعورهما بهذه المناسبة: هذه الاحتفالية عبرت عن الالفة العراقية وهذا رد بسيط للذين يحاولون التفريق بين العائلة العراقية المتماسكة ..في هذه الاحتفالية لا يوجد انتماء الا للعراق ..هذه فرحة العراقيين قبل ان تكون فرحتنا الخاصة" وتقول هويدا " كل عام وانتم بخير واتمنى ان نبني عراقنا ويلم شملنا الفرح والسرور واجمل ما في الاحتفالية هو اللون الأبيض الذي يرمز للسلام "ويقول العريس حيدر كريم وعروسته مها حسن عن شعورهما " البركة بالشباب والله يجمع شمل الخيرين في الفرح والبهجه ..الجميع هنا عراقيون وهويتهم عراقية وفرحتهم عراقية ونتمنى ان تستمر الاعراس الجماعية فهي بداية الخير علينا جميعا وكل عام وانتم بخير"
ويضيف العريس اثير خالد وعروسته مروة صلاح " الفرحة جمعتنا في هذا المساء الجميل ونحن نشكر كل القائمين على الاحتفالية ولقد استمتعنا بها جدا ..ونقولها "مبارك ياعراق وكل عام وانت تتشافى من جراحك وتزداد تألقا "وعن هذه الاحتفالية تحدث رئيس هيئة حل النزاعات احمد شياع البراك الذي كان يشارك العرسان فرحتهم للمدى قائلاً: "لقد قدمنا كل ما في وسعنا للشباب حتى يشعروا بالفرحة والبهجة بهذه الليلة وهي خطوة من اجل التشجيع على الزواج الدي هو احد ركائز البنى الاجتماعية التي يسعى أليها الجميع ..مبارك لكل العرسان ولكل العراقيين وكل عام وانتم بخير بالسنة الميلادية والهجرية.
ومن جانب آخر أقامت مؤسسة الخلاني زفافاً جماعياً في المسرح الوطني شارك فيه مئتان وخمسون عريساً وعروسة.. لتدم فرحة العراقيين في العام الجديد والامن والسلام يعم الجميع ..و"مبارك للعرسان" تقولها لهم مؤسسة المدى من كل قلبها.

في احتفالية منوعة

الرصافة الأولى تحتفي بالمعلم

بغداد/ المدى

أقامت مديرية تربية الرصافة الأولى –النشاط المدرسي بالتعاون مع مديرية التعليم المهني ونقابة المعلمين احتفالية فنية بمناسبة عيد المعلم على قاعة النشاط المدرسي ..عزف في الاحتفالية النشيد الوطني وانشودة "عراق العافية" لطالبات الاعدادية الشرقية المهنية وفعاليات شعرية متنوعة تغنت بالمعلم ثم قدمت الفرقة الموسيقية التابعة للنشاط المدرسي لتربية الرصافة الأولى اغاني "جنة جنة والله يا وطنه" واخرى من التراث الغنائي العراقي الاصيل بصوت اسامة حمدي بعدها افتتح المعرض المركزي لتربية الرصافة الأولى للموهوبين في الرسم للمدارس الابتدائية وتحدث: فالح القريشي معاون المدير العام لتربية الرصافة الأولى فالح القريشي الذي كان حاضرا في الاحتفالية لـ(المدى) قائلاً: " النشاط المدرسي في تربيتنا سباق في المنجز الفني والثقافي وهو دائما يحصد الجوائز وكان آخرها في مهرجان مسرح الطفل الخامس واليوم يقدم النشاط معرضا متميزا بلوحاته وامكاناته الفنية إضافة الى الاصوات الجميلة التي تغنت بحب العراق ضمن الفعالية الموسيقية ..ثقافة التلميذ والطالب تعني لنا الشيء الكثير ونحن ندعم أي نشاط من شأنه تعزيزها وادامة روح التربية والتعليم وهذه خامس فعالية فنية مركزية تقيمها المديرية خلال الفصل الدراسي الأول إضافة الى فعاليات الشعر ومسابقات القران الكريم"وتقول المشرفة الفنية على المعرض ايمان فائق: الاعمال تميزت بالايقاع اللوني الهادئ كونها تناولت الحب والسلام للعراق..كما تنوعت المواد المستخدمة مابين المائية والخشبية والباستيل. وقال: الفنان التشكيلي والمشرف الفني "جليل الواسطي لقد وجدنا في خامة الطفل في مدارس مديريتنا قدرة هائلة في اكتساب خبراتنا بالتعامل الصحيح مع اللون والانشاء الجيد للوحة فكانت النتائج هذا المعرض المتميز من حيث الكم والنوعية "وعن الفعالية الموسيقية قال الملحن ومدير شعبة الموسيقى يونس رمضان" الفرقة تمتلك من الامكانات الفنية ما يؤهلها لأن تكون فرقة عراقية اصيلة تقدم الأنشودة الوطنية والأغنية بمستويات عالية وبعض العازفين لهم مشاركات في أسابيع المدى مثل عازف الكمان نهاد محمد وعازف الاوركن فريد محمد إضافة الى العازفين شمال رشيد ومحمد علي وقارئ المقام محمود زازا. ولدينا فرق موسيقية في المدارس نسعى الى تطويرها وتوسيع رقعة النشاط الموسيقي والنشيد المدرسي في تربيتنا.

الحلوة تكحل البوم أنغام

القاهرة/ الوكالات

اوشكت المطربة انغام على الانتهاء من البومها الجديد بعد تسجلها آخر أغنيات الألبوم بعنوان "حلوة" وقررت تضمينها ألبومها الجديد الذي بدأت في التجهيز له منذ فترة.الأغنية من كلمات محمد عاطف وألحان محمد يحيي وتوزيع حسن الشافعي وتعد هذه الأغنية هي رقم ١٣ التي تختارها أنغام للألبوم .وقد تعاونت أنغام خلاله مع عدد كبير من الشعراء والملحنين منهم بهاء الدين محمد ونادر عبد الله وأمير طعيمة من الشعراء ومحمد يحيي وخالد عز من الملحنين. ولم تستقر أنغام بعد على ميعاد طرحه بالأسواق.

في الديوانية..

اثنان وعشرون تشكيلياً في معرض مشترك

الديوانية/باسم الشرقي

تحت شعار الطبيعة سحر الماضي واشراقة المستقبل اقامت نقابة الفنانين فرع الديوانية معرض الطبيعة الاول التشكيلي على قاعة النقابة بمشاركة ٢٢ فناناً من فناني الديوانية.
وقال الفنان رياض الشاهر عضو نقابة الفنانين واحد المشاركين في المعرض لـ(المدى): ان المعرض شارك فيه اثنان وعشرون فناناً تشكيلياً من المحافظة وأقيم اعتباراً من ١٢/٢٧ ويستمر لغاية ٣١ منه ويتناول المعرض افاق الطبيعة التي جسدتها أنامل فنانينا.
وأضاف الشاهر:"بان المعرض شارك فيه عدد من الفنانين من خارج المحافظة ومن المؤمل ان نقوم باقامة معارض اخرى مع بداية العام المقبل من اجل تفعيل الفن التشكيلي في المحافظة والارتقاء بواقعه نحو سلم البناء السليم والنجاح الذي نبتغيه في هذا المجال.

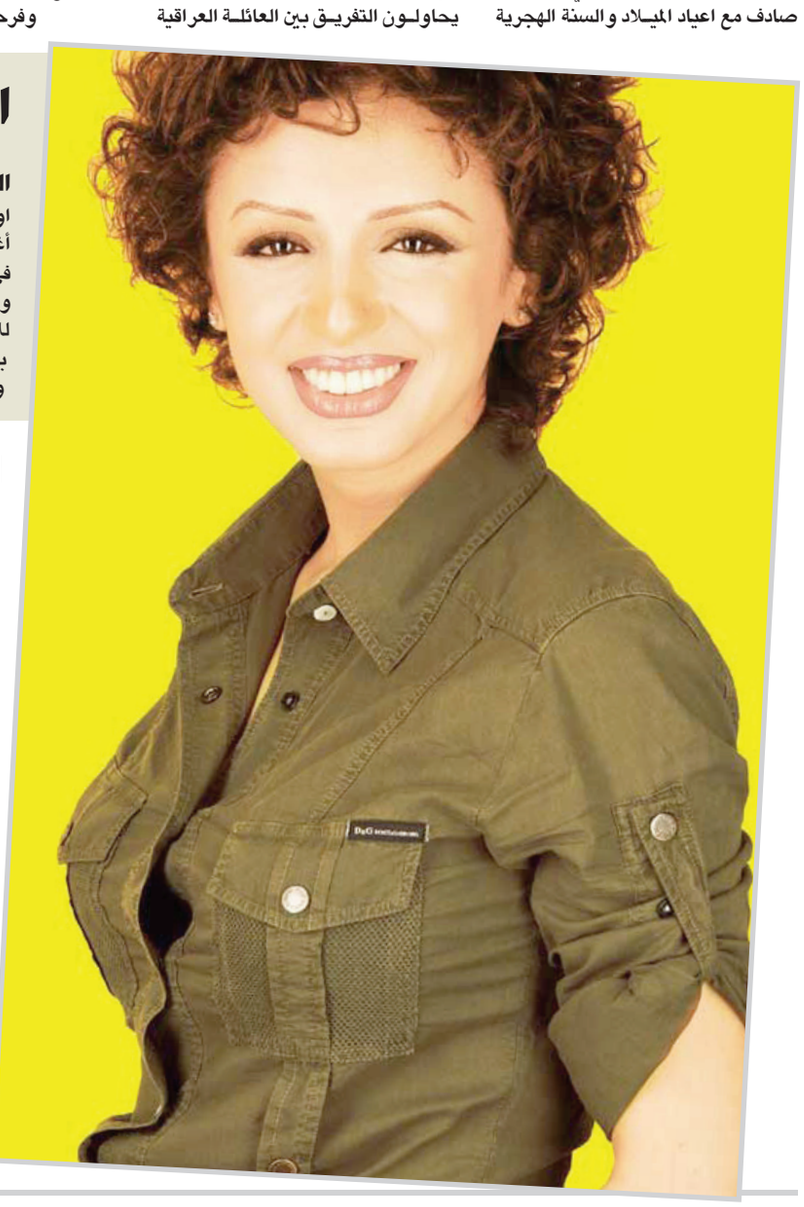

لتميزها عن سواها

درع المنتجين العرب لقناة السومرية

بغداد/ نصير العوام

تسلم رئيس مجلس ادارة (السومرية) الشبكة الفضائية العراقية شفيق ثابت درعاً تكريمياً، من اتحاد المنتجين العرب، خلال الملتقى الرابع لاتحاد المنتجين العرب تحت شعار «نحو إعلام عربي مشترك» في القاهرة الاسبوع الماضي، بمشاركة قطاع الإعلام والاتصال في جامعة الدول العربية وبرعاية الأمين العام للجامعة عمرو موسى، وحضور رئيس اتحاد المنتجين العرب إبراهيم أبو ذكري. وقال شفيق ثابت رئيس مجلس ادارة فضائية السومرية: التكريم ما هو الا ثمرة عمل انطلق مع اول اضاءة لشاشة (السومرية) عام ٢٠٠٤ ومازال العمل مستمراً. واضاف خلال حفل التكريم: التكريم لجهود اسرة "السومرية" من اعلاميين، واداريين، وكتاب، ومخرجين، وتقنيين. إضافة الى انه دليل قاطع على صواب سياستنا الاعلامية المنحازة لوحدة العراق، الامر الذي فرض مصداقيتنا وجعلنا جزءا من كل بيت عراقي، واصبحت شاشتنا "الانيس" لكل افراد العائلة العراقية. واضاف: ان رسالتنا الاعلامية تتشدد في الدفاع عن القيم، وحرية التعبير، وعن الديمقراطية في سبيل وحدة العراق الدائمة. اما المدير العام جان كلود بولس تحدث الشركة " Mobision" عن الشقيقة للسومرية، معلنا ان الشركة ستطلق مطلع السنة الجديدة خدمة الهاتف المحمول المجهز لاستقبال ٢٠ قناة فضائية، بحيث يصبح بامكان المواطن العراقي مشاهدة قناة السومرية وغيرها، على جميع .اراضي المحافظات العراقية
واعلنت "السومرية عن اطلاق جائزة مالية و"درع سومر" لاول انتاج، والذي ستقدمه السومرية خلال الملتقى الخامس لاتحاد المنتجين العرب، تشجيعاً منها للعناصر الشابة من المنتجين العراقيين

تهنئة

لمناسبة حلول رأس السنة الهجري والميلادي
نتقدم بالتهنئة الى
معالي السيد وزير الكهرباء
الدكتور كريم وحيد حسن
وأبناء الشعب العراقي كافة
داعين الباري عز وجل
ان يمن على العراق
بالخير والأمان

المهندس
كاظم جبر راضي
مدير عام توزيع كهرباء الصدر

فـــي الناصريـــــة

مهرجـــان عربـــي للفوتوغـــراف يوثـــق يومياتـــنا

الناصرية / حسين العامل

على قاعة المركز الثقافي، وبمشاركة عدد كبير من الفوتوغرافيين العرب أقيم في الناصرية معرض منتدى فن الفوتوغراف الثالث تحت شعار (مسارات الضوء العربي)، ووثقت عدسات ٢٤ فنانا فوتوغرافيا من الدول العربية محاور مهمة من حياتنا اليومية بـ ٦٥ لوحة فوتوغرافية.
اذ تناول كل من عبد المجيد الناصح والغفير عبد الله وانيس الفال وعقيل صالح ومحمد الناجي من المغرب، ومحمد نجاح ونجوى عطية من تونس ، وسليمان العسيري وعبد الرحمن عبد الله من السعودية، وصلاح حيدر والدكتور صلاح الفهد من اليمن، واديب عطوان من الاردن، وبسام ستار من السويد ، فضلا عن ١١ فناناً فوتوغرافياً من محافظات البصرة وميسان وكربلاء والناصرية، محاور التصوير الفوتوغرافي المتنوعة (البورتريت، الطفولة، البيئة، والمحاور الفنية الاخرى) ليجسدوا بذلك وعبر منظور فني وجمالي متميز ابرز جوانب الموروث الشعبي والارث الحضاري وجغرافية المكان فضلا عن المشاهد الحياتية المعبرة عن الفعاليات الإنسانية في مواقع مختلفة من ميادين العمل وملاعب الطفولة ومنتجعات الفرح.
وتحدث رئيس منتدى الفوتوغراف في ذي قار الفنان عبد الرضا عناد عن المعرض الثالث الذي اقامه منتدى الفوتوغراف في ذي قار لـ(المدى): جسد المعرض بلوحاته الفوتوغرافية الـ٦٥ وحدة جغرافية الفوتوغراف العربي وذلك من خلال تواصل الفوتوغرافيين العراقيين مع اشقائهم العرب واضاف عناد الحاصل على عدة جوائز عربية ودولية في مجال فن الفوتوغراف وعبرت الصور الفوتوغرافية عن إمكانية وقدرات المصور العراقي والعربي في تناول محاور الظل والضوء في بناء المشهد الفوتوغرافي.
ومما يذكر ان منتدى فن الفوتوغراف في ذي قار الذي تأسس منتصف عام ٢٠٠٨ أقام معرضه التأسيسي الاول منتصف حزيران الماضي فيما اقام معرضه الفوتوغرافي الثاني في تموز ٢٠٠٨ حيث شارك معظم أعضائه البالغ عددهم ٤٢ فناناً فوتوغرافياً في المعارض المذكورة .