رؤى بـــلا حـــدود

السيرك القاري لم يحن بعد!

علي النعيمي

(ضاقت فلما استحكمت حلقاتها فرجت وكنت أظنها لا تفرج) يبدو ان قائله كان يدرك جيداً بأن هناك أجيالا قادمة من بعده ستردد مقولته بعد انفراج الأزمات وانبلاج ضوء الشمس عن عتمة الغموض ودهاليز الظلام.

أخيراً باضت دجاجة الاتحاد ذهباً عندما أعلن ناجح حمود عن جنسية المدرب القادم بعد مخاض عسير انتظر فيه المراقبون ذلك المزعوم المرتقب حتى أُعلن رسمياً التعاقد مع بورا مدربا لمنتخبنا الوطني ، هذا الصربي الذي عُرف عن ولعه الشديد للشهرة والظهور عبر شاشات التلفاز اشتهر أيضا بإيماءات غريبة مع تصريحات رنانة كثيرا ما كانت تعبر عن لسان حاله في الشدائد بحيث جعلت إحدى الصحف الخليجية تصفه بالنحلة التي تهوى الطيران والهبوط على مياسم المنتخبات المغمورة الوافدة حديثاً للمونديالات يوم ما عرض عليهم رغبته بقيادة الأحمر في حالة تأهلهم لمونديال ٢٠٠٦ لكن صحف نيجيريا وصفته ايضاً بالمحظوظ الذي يعرف اغتنام الفرص والتواجد تحت أضواء الحدث بكل دهاء،هذا المكسيكي المشهور سابقاً بعدستيه المميزتين خصه الله بمواهب أخرى لإجادته كسب ود الجماهير في دغدغة أحاسيسهم كما عملها مع منتخب بلاد المليار نسمه الصين عندما وعدهم بتصريح (ناري) قال فيه بأن منتخبهم ماضٍ بكل ثقة لبلوغ الأدوار نصف النهائية ٢٠٠٢.

لكن وبالرغم من كل ما تقدمٌ فإن خبرته التدريبية وإمكاناته الفنية المحترمة هي من فتحت له ابواب الشهرة الدولية وتوجّها بتواجد مستمر مع المنتخبات التي خاضت معترك كأس العالم هذا الأمر يجعل من الأهمية بمكان مناقشة الفوائد الايجابية الحقيقة التي ستنعكس لاحقاً على طبيعة مشاركتنا في المونديال القاري علماً أن الاتحاد العراقي وبرغم تبديده للوقت وإهداره العلني للأسابيع والأشهر المهمة كان من الممكن توظفيها لصالح المنتخب وتحضيراته،لكنه جلب لنا هذه المرة مدرباً دولياً صاحب تجارب ناجحة في حين لا نزال نتوخى الحذر من إي أجنبي قادم ،فمشاعر الريبة والتوجس قائمة في نفوسنا كونه جاء في الأوقات الحرجة علما إن دوراي مدرب في العالم لا يتأتى في أيام قلائل، بل في وقت زمني طويل

> قطعاً سنتفاءل بمهمة بورا مع العراق ونتلمس له النوايا الحسنة والصادقة في العمل التدريبي بعيدا عن ذرف الدموع على شهداء العراق والتوشح بخريطته واللعب على حبال القلوب والمتاجرة بمحنه كونها أصبحت ُ(سنة) تدريبية موظفة أضافها البعض لمنهاجهم التدريبي

وكل ما نخشاه هنا إن نستعين مرة أخرى بمدرب آخر حالم وساعٍ إلى العالمية من جديد ولاسيما إن هذه الخصلة تتوفر في شخصيته كأن يتخذٌ من منتخبنا (مطية) مناسبة لتحقيق تواجد دولي مهم ولفت انتباه بقية الاتحادات بغية الفوز بعقد احترافي على صعيد المنتخبات بعدما توقفت مشاوير مسيرته التدريبية حالياً عند محطة الأندية فقط.

قطعاً سنتفاءل بمهمة بورا مع العراق ونتلمس له النوايا الحسنة والصادقة في العمل التدريبي بعيدا عن ذرف الدموع على شهداء العراق والتوشح بخريطته واللعب على حبال القلوب والمتاجرة بمحنه كونها أصبحتُ(سنة) تدريبية موظفة أضافها البعض لمنهاجهم التدريبي خصوصا ولنا تجارب سابقة ومريرة مع الأجانب فاحدهم كان يرددها وبلكنة عراقية هذه أوامر رئاسية ، وآخر نجزم لو تنبّه إليه الراحل والمخرج المسرحي قاسم محمد لأسند له دور البطولة إذ أجاد التمثيل على حلبة الملاعب الخضر فضحك علينا وعلى كرتنا وتلاعب بعواطف الجماهير الكروية التي فطرت قلوبها على حب كرة القدم وفطمت ذاكرتها بأسى عن النتائج العالمية الكبيرة بمسمى المدرب الأجنبي وأفكاره الجهنمية لكننا سننتظر قدوم بورا بعيون الأمل ولنراقب معاً ماذا سيفعله هذا المتحمس مع المنتخب انطلاقاً من مقولة الروسي ليو تولستوي التي تقول : (لا تستبق الأحداث فموعد السيرك لم يحن بعد).

*** صحفي رياضي مقيم في السويد**

ظاهـرة هجينـة يجـب ردعهـا بقـوة

اتحاد الكرة مطالب بالتحقيق عن خروق حماية (ملعب الشعب)

كتب / زيدان الربيعي

صورة غير مقبولة ولا يمكن ان تمر مرور الكرام من دون أن يتم التوقف عندها سواء من قبل الاتحاد العراقي لكرة القدم وادارة نادي الحدود الرياضي وكذلك قيادة عمليات بغداد والمؤسسات الرياضية الأخرى.

هذه الصورة تتمثل بالذي حدث بعد انتهاء مباراة فريقي القوة الجوية والحدود التي جرت في ملعب الشعب الدولي وكان يفترض أن لا يحضرها أي فرد من الجمهور بسبب قرار اتحادي خاص بمنع الجمهور من التواجد فوق المدرجات في ثلاث مباريات متتالية لفريق القوة الجوية.

لكن الذي حدث كان عكس ذلك تماما. حيث كان هناك افراد من الجمهور يتواجدون في الملعب بحسب بعض لاعبي الحدود وكذلك بعض وسائل الاعلام الاخرى وهذا امر مخالف لقرار الاتحاد. وكان على حكم المباراة أن يتأكد من خلو الملعب من اي تواجد للجمهور فوق المدرجات الذي يبدو أنه أثار حفيظة بعض لاعبي فريق الحدود وكذلك الطاقم التدريبي للفريق المذكور وذلك لأنهم شعروا بوجود مجاملات من قبل الاشخاص المسؤولين عن حماية الملعب لفريق القوة الجوية، لأنهم سمحوا بدخول الجمهور للملعب وهذا أمر غير مقبول، لأنه لو لا قرار الاتحاد لحضر آلاف المشجعين لمناصرة فريق القوة الجوية.

لكن تصرف بعض أفراد الحماية كان غير مقبولا بالمرة ويجب أن تتم أحالة المتسببين فيه إلى القضاء العراقي لكي ينالوا جزاءهم العادل، لأننا نفترض أننا نعيش في زمن الحرية والديمقراطية ودولة المؤسسات وليس في زمن دولة المخابرات والامن وسجون الرضوانية التي كان يعذب فيها الرياضيون العراقيون على يد جلاوزة عدي وأتباعه.

لقد أظهرت بعض الفضائيات العراقية أحد رجال الحماية وهو يهم بإطلاق النار على احد أفراد فريق الحدود وبشكل جدي، ألا أن عدد من لاعبي الحدود الابطال منعوه من أرتكاب جريمة كبرى بحق الرياضة العراقية عموما.

ونحن نعرف أن القانون العراقي يعاقب على هذا العمل غير المقبول. فضلا عن ذلك قام أثنين من أفراد الحماية بالاعتداء بالضرب والركل المبرح على أحد أفراد فريق الحدود ولم تبين الصورة هل هو مدرب.. أم لاعب.. أم اداري؟ وفي جميع الاحوال فهو رياضي وفي ملعب رياضي ولابد أن تكون له حصانة وهذا ما موجود في كل الملاعب على أرض المعمورة.

أن ما حصل في مباراة القوة الجوية والحدود لابد أن لا يمر مرور الكرام وعلى الاتحاد العراقي لكرة القدم باعتباره المسؤول عن اللعبة في البلد وهذه المسؤولية تحتم عليه حماية اللاعبين العراقيين في الملاعب من كل أذى أن يقوم باجراء تحقيق فوري وجاد لمعرفة أسباب ما حدث ورفع دعوة قضائية ضد الذين أساؤوا للاعب فريق الحدود الذي يمثل مؤسسة عراقية عسكرية حتى لا نعطي المجال لتكرار ذلك في المستقبل، لأنه لو مرت هذه القضية مرور الكرام ومن دون أن يعاقب المسيئين فيها باشد العقوبات القانونية فأن مستقبل الرياضة العراقية لن يبشر بخير أبدا.

كذلك وزارة الشباب والرياضة باعتبارها مسؤولة عن الاندية الرياضية أن تقوم بمتابعة هذا الحدث ومعرفة تفاصيله.

يضاف إلى ذلك على ادارة نادي الحدود أن تقوم هي الاخرى برفع دعوة قضائية ضد الذين أساؤوا لفريقها وأرى أن ما موجود من وثائق مصورة في بعض المحطات الفضائية العراقية يمثل دليلا كافيا لكسب الدعوة.

وبالمقابل نطالب الاتحاد العراقي لكرة القدم وكذلك ادارة نادي الحدود بمعاقبة اللاعبين أو المدربين أو الاداريين من فريق الحدود الذين أساؤوا فعلا ، وأسهموا في خلق ازمة جديدة في ملاعبنا الرياضية.

كما أن قيادة عمليات بغداد التي أعلن المتحدث باسمها اللواء قاسم عطا أنها أعتقلت ثلاثة من افراد فريق الحدود أن تشاهد اللقطات التي عرضتها الفضائيات العراقية وتقوم بمعاقبة من حاول الشروع بقتل أحد أفراد فريق الحدود وكذلك معاقبة الشخصين الذين استخدموا كل وسائل الضرب ضد أحد أفراد فريق الحدود وأن تعلن العقوبات في وسائل الاعلام كذلك نطالبها بأن تضع في الاماكن التي تعد واجهة للبلد ومنها الملاعب الرياضية اشخاص يمتلكون الثقافة والمهنية وكيفية التعامل مع الحالات التي تحصل ومنها ما حصل في مباراة القوة الجوية والحدود لان التصرف الذي قام به افراد الحماية في مباراة القوة الجوية والحدود سيؤدي إلى اظهار صورة غير جميلة عن الملاعب العراقية وكذلك سيؤدي إلى قلة حضور الجمهور للملاعب خشية التعرض للاهانة على يد البعض ولا أقول جميعهم .

لأن رجال قيادة عمليات بغداد هم من أسهم في إرساء الأمن والأمان في شوارع بغداد ولا يمكن أن تضيع جهودهم من خلال تصرفات بعض المحسوبين عليهم.

سنغافورة تخسر لقب بطولة العالم الثانية لكرة الماء

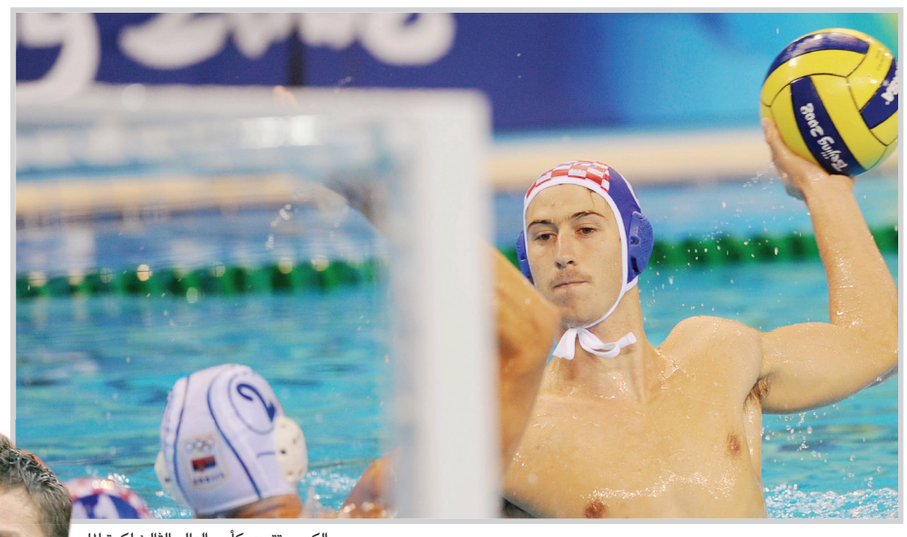

الكويت تتوج بكأس العالم الثالث لكرة الماء

الكويت / وكالات

احرز منتخب الكويت لكرة الماء كأس بطولة العالم الثانية والخاصة بدول العالم الثالث بعد فوزه على منتخب سنغافورة ب ١٣ هدفا مقابل ستة في المباراة النهائية التي اقيمت على الحوض الاولمبي بنادي الكويت في منطقة كيفان.

تمكن الفريق الكويتي من فرض افضليته الواضحة على مدار اشواط المباراة الاربعة بفضل دفاعه القوي ومن خلفه احسن حارس مرمى في البطولة محمد الملا معتمدا بالوقت نفسه على الهجوم السريع الذي تلقى بسببه الفريق المنافس اكثر من هدف من الكرات المرتدة لينهي المباراة بفارق سبعة اهداف ليكتفي المنتخب السنغافوري بالمركز الثاني والميداليات الفضية.واحرز منتخب ترنيداد وتوباغو المركز الثالث والميداليات البرونزية بعد تخطيه المنتخب الفلبيني في مباراة تحديد المركزين الثالث والرابع التي سبقت المباراة النهائية بصعوبة بالغة بنتيجة ثمانية اهداف مقابل سبعة تاركا المركز الرابع للمنتخب الفلبيني.

وفي بقية نتائج المباريات التصنيفية فاز منتخب المغرب على نظيره الجزائري بستة اهداف مقابل اربعة ليحتل المركز الخامس والمنتخب الجزائري السادس وحقق منتخب اندونيسيا المركز السابع بعد فوزه على منتخب اورغواي ب ١٤ هدفا مقابل ١٠ ليحل الاخير في المركز الثامن.

أدريانو يبطل شائعات الوفاة والمخدرات

ريو دي جانيرو / وكالات

توجه البرازيلي أدريانو مهاجم إنتر ميلان إلى إيطاليا ليضع حداً للشائعات بشأن بقائه فى البرازيل لحضور حفلات المخدرات والنساء، التى وصلت إلى حد التكهن بوفاته.

وأعلن التلفاز البرازيلي أن أدريانو غادر البرازيل برفقة وكيل أعماله جيلمار رينالدى متوجهاً إلى إيطاليا، للحاق بفريقه إنتر ميلان.

وكانت تقارير صحفية برازيلية قد كشفت فى وقت سابق أن أدريانو، الذى يمر بمشكلات شخصية خطيرة، يفكر فى الاعتزال وهو فى سن الـ٢٧، وذكرت صحيفة (لانس) الرياضية أن قرار أدريانو باعتزال اللعب (لا رجعة فيه)، مستبعدة أن يلعب حتى لفريق برازيلى كما فعل العام الماضي، عندما لعب معاراً في ساو باولو، بعد تراجع مستواه مع الإنتر،إلى ذلك أكدت خطيبته السابقة وعارضة الأزياء جوانا ماتشادو فى مقابلة مع صحيفة (إكسترا) أن اللاعب (لم يعد يشعر بالاستمتاع) بكرة القدم، مشيرة إلى أن أدريانو (يشعر فقط بأنه إمبراطور عندما يكون حراً طليقاً) فى منطقة عشش (فيلا كروزيرو) بمسقط رأسه في البرازيل. يذكر أنه عقب مباراة منتخب بلاده بداية الشهر الجاري أمام بيرو فى التصفيات المؤهلة لكأس العالم ٢٠١٠، مكث أدريانو في البرازيل رافضاً العودة إلى ناديه الإيطالي، لأسباب لم يكشف عنها. وكان وكيل أعمال اللاعب قد نفى فى وقت سابق ما تردد بشأن اختفاء اللاعب لحضور حفل نظمه أحد تجار المخدرات أو بسبب النساء كما أوحت بعض وسائل الإعلام البرازيلية، مؤكدا أنه زار منطقة (العشش) لرؤية بعض أقاربه.

كليفلاند بطلا للمنطقة الشرقية بدوري الـ (nba)

واشنطن / وكالات

ضمن كليفلاند كافالييرز احتلاله صدارة المنطقة الشرقية في الدوري الاميركي للمحترفين لكرة السلة ، اثر فوزه على مضيفه فيلادلفيا سفنتي سيكسرز ١٠٢ / ٩٢ ، في حين كان ديترويت بيستونز آخر المتأهلين الى (بلاي اوف) بفوزه على نيوجيرزي نيتس ١٠٠ /٩٣

وتأهل ديتوريت بيستونز الى البلاي اوف بفوزه بسهولة على ضيفه نيوجيرزي نيتس ١٠٠ - ٩٣،

وبعد فوز فريقه سان انطونيو سبيرز على ضيفه يوتا جاز ١٠٥ - ٩٩ ، مازح عملاق سبيرز تيم دنكان الصحافيين رداً على انه يلعب على قدم واحدة حاليا بسبب اصابته ، وقال : انه تضخيم للامور ، أشعر بانني العب على نصف قدم ،".

وتعرض لوس انجليس ليكرز بطل المنطقة الغربية للخسارة خارج ارضه امام بورتلاند ترايل بلايزرز ١٠٦ / ٩٨

وفي بقية المباريات ، فاز اتلانتا هوكس على انديانا بيسرز ١٢٢ / ١١٨ ، ونيويورك نيكس على اورلاندو ماجيك ١٠٥ / ٩٥ ، واوكلاهوما ثاندر على تشارلوت بوبكاتس ٨٤ / ٨١ ، وواشنطن ويزاردز على تورونتو رابتورز ١٠٠ / ٩٨ ، وممفيس غريزليز على فينيكس صنز١٠٦ /٨٩، ودالاس مافريكس على نيو اورليانز هورنتس ١٠٠ / ٩٢ ، وهيوستن روكتس على غولدن ستايت ووريرز ١١٣ / ١٠٩ ، ولوس انجليس كليبرز على ساكرامنتو كينغز ١٠٩ /٧٨.

تيم دنكان عملاق سبيرز

توتي يعرض (قميصه) للمزاد العلني

توتي قائد روما

روما / وكالات

تحركت معظم أندية الدورى الممتاز الإيطالى لكرة القدم، منفردة، للمساهمة فى تخفيف حدة كارثة المنكوبين الذين فقدوا منازلهم وثرواتهم إثر الزلزال المدمر بمنطقة وسط إيطاليا منذ فجر يوم الاثنين الماضي.

حيث فتح فريق الميلان حساباً بنكياً لجمع التبرعات من مشجعيه لشراء الاحتياجات الأولية والأغذية والأدوية للمتضررين من الزلزال، بينما قرر فريق اليوفنتوس حشد جهود مشجعيه لعمليات التبرع بالدم وتقديم مواد غذائية ومياه للشرب.

أما فريق روما فقد قرر رئيس الفريق (فرانشسكو توتى) مع خمسة من زملائه عرض زيهم الكروي فى المزاد العلني وتخصيص العائد لصالح ضحايا الزلزال، كما قرر رئيس نادى نابولي التبرع بحصيلة مباراة الفريق أمام فريق أتلانتا لصالح منكوبى الزلزال.

اختيار ميسي وإيتو وفيا أفضل مهاجمي العالم

برلين / وكالات

أكدت مجلة رياضية ألمانية أن ثنائي فريق برشلونة الإسبانى، الأرجنتينى ليونيل ميسى والكاميرونى صامويل إيتو أفضل مهاجمين فى العالم، يليهما لاعب فريق فالنسيا ديفيد فيا فى المركز الثالث. ووصفت مجلة (سبورت بيلد) فى مقال نشر تحت عنوان (أفضل مهاجمى العالم فى إسبانيا)، المهاجمون الثلاثة بـ (نجوم) أمريكا الجنوبية، وأفريقيا، وأوروبا (أقوى قارات العالم فى كرة القدم). وقال رودي فوللر، المدير الرياضي لفريق باير ليفركوزن الألماني فى تصريح أدلى به للمجلة : (بالنسبة لي ميسى هو اللاعب رقم واحد، إننى معجب بأسلوبه فى لعب كرة القدم). وأكد الألماني الدولي السابق جونتر نتزر أن المهاجم الأرجنتيني (أفضل لاعب فى العالم بفضل أسلوبه المتميز)، مشيراً إلى أنه يقدم (عرضاً فنياً) على أرضية الملعب.

فيدرر يتزوج من صديقته

فيدرر يقضي شهر العسل

بازل / وكالات

ذكر الموقع الالكتروني لنجم التنس السويسري روجيه فيدرر أن المصنف الثاني على العالم سيقضي شهر العسل في الملاعب من خلال بطولة مونت كارلو التي تنطلق فعاليتها ، بعدما أعلن زواجه من صديقته التي يرتبط بها منذ زمن طويل ميركا فافرينك.

ويأتي الزواج ، الذي أقيم في اليوم السابق لعيد الفصح ، قبل أشهر قليلة من وضع فافرينك مولودها الأول من فيدرر. ووجه فيدرر لجماهيره كلمة قال فيها : في بلدتي بازل ، بينما تحيطنا مجموعة صغيرة من الأصدقاء المقربين والعائلة ، أعلنت زواجي من ميركا ، كان يوما جميلا في فصل الربيع ومناسبة سعيدة مدهشة».

(فيفا) يؤكد أحقية الكويت بالتصويت

الكويت / وكالات

قال فيصل الدخيل رئيس اللجنة المؤقتة للاتحاد الكويتي لكرة القدم في تصريح لوكالة الأنباء الكويتية (كونا): إن اللجنة تلقت كتاباً من الاتحاد الدولي لكرة القدم (فيفا) يؤكد فيه تمتعها بالشرعية والحضور الكامل والتصويت في جمعيته العمومية التاسعة والخمسين المقبلة في الباهاما كعضو فاعل في الاتحاد الدولي .واوضح الدخيل أن الاتحاد الدولي رد على خطاب وجهته اللجنة لـ (فيفا) تستفسر فيه عن وضعها القانوني أكد فيه تمتع اللجنة المؤقتة للاتحاد الكويتي لكرة القدم بالحق الكامل في التصويت كأي كيان قانوني تابع له .وأضاف الدخيل في تصريحه لـ (كونا): أن (فيفا) أرسل نسخة من الخطاب المتضمن اعترافه بالاتحاد الكويتي الى نظيره الاسيوي داعيا الاخير الى الأخذ بعين الحسبان ماورد فيه والتعامل مع الاتحاد الكويتي على اساسه .

وكان الاتحاد الدولي لكرة القدم (فيفا) قد اكد شرعية الاتحاد الكويتي للعبة وتمتعه بحقوقه الكاملة في حضور جمعيته العمومية الـ٥٩ المقبلة المقررة في الباهاما وممارسة حقه في التصويت كأي كيان قانوني تابع له.