الرياضي

رئيس مجلس الادارة رئيس التحرير
فخري كريم

4 صفحات
يوزع مجانا مع جريدة المدى

العدد (2167) السنة الثامنة الثلاثاء (21) حزيران 2011

http://www.almadapaper.com - E-mail: sport_almada914@yahoo.com

كأس العالم للناشئين

الفرق المتنافسة		الوقت
أستراليا	ساحل العاج	2:00
بوركينا فاسو	بنما	2:00
كوريا الشمالية	هولندا	23:00
اليابان	فرنسا	23:00

حسب توقيت بغداد

طاقم ياباني يدير مباراة الإياب

الأولمبي يشد الرحال إلى طهران لخوض لقاء آزادي

بغداد / حيدر مدلول

من المؤمل أن يغادر صباح اليوم الثلاثاء وفد منتخبنا الأولمبي لكرة القدم مدينة أربيل إلى العاصمة الإيرانية طهران استعدادا لخوض جولة الإياب مع نظيره الإيراني في الساعة الثامنة من مساء بعد غد الخميس على ملعب آزادي ضمن منافسات الدور الثاني من التصفيات الآسيوية المؤهلة الى مونديال لندن ٢٠١٢ .

وكان منتخبنا الاولمبي قد خسر أمام نظيره الإيراني (٠-١) في المباراة التي جرت بينهما أول أمس الأحد على ملعب فرانسوا حريري في أربيل .

وقال طارق احمد عضو الاتحاد العراقي المركزي لكرة القدم في تصريح لـ(المدى الرياضي) : ان وفد المنتخب الاولمبي سيترأسه ناجح حمود رئيس الاتحاد، وجبار هاشم مديرا إداريا للفريق والملاك التدريبي المكون من ناظم شاكر مدرباً وحيدر نجم مساعداً وفاروق عبد جاسم مدرباً للياقة البدنية وهاشم خميس مدرباً لحراس المرمى والملاك الطبي المؤلف من عبد الكريم حميد والمعالجين سعد جاسم وماجد خزعل والإداريين طالب منشد وحميد محسن، الى جانب ٢٢ لاعبا وهم : جلال حسن وعلي مطشر وصكر عجيل وعدنان عطية وزيد خلف وسلام محسن ومحمد عبد الزهرة وحسين علي وحيد وفيصل جاسم وحسين جواد وعماد خلف ومثنى خالد ومحمد سعد واحمد فاضل ونديم كريم ومهيمن سليم وامجد راضي وسعد عبد الأمير واحمد إبراهيم ونبيل صباح واياد خلف ، مبيناً ان منتخبنا الاولمبي ستنتظره مباراة صعبة جداً أمام نظيره الإيراني لكونه قد فرط بثلاث نقاط غالية يتحملها الملاك التدريبي واللاعبون نتيجة لإضاعتهم فرصا سهلة بالجملة في المقابل استطاع المنتخب الإيراني من استغلال إحدى الفرص ليخطف منها ثلاث نقاط ثمينة تساعده كثيراً في مباراة الإياب لاسيما ان عاملي الأرض والجمهور سيقفان الى صالحه ، موضحاً انه لا مستحيل في جولة الإياب لاسيما ان كرة القدم لا تعترف بالمفاجآت وما على الملاك التدريبي الا ان يعمل على تصحيح الأخطاء الدفاعية ومعالجة الثغرات التي وقع بها لاعبونا وزيادة الثقل في المنطقة الهجومية حيث ان الفوز في هذه المباراة باكثر من هدف واحد هو شعارنا الوحيد من اجل الاستمرار والانتقال إلى الدور الثالث من التصفيات الآسيوية المؤهلة الى اولمبياد لندن .

وعن تقصير اتحاد الكرة تجاه إعداد المنتخب الاولمبي، قياساً بالمنتخبات الوطنية الأخرى أكد احمد ان الاتحاد بذل جهودا كبيرة في تأمين إقامة معسكر خارجي في الكويت ،بالإضافة الى مباراتين وديتين مع سوريا والكويت خاضهما خلال رحلة الإعداد مع تفريغ اللاعبين في دوري النخبة مع صفوف الاولمبي بعد قرار الاتحاد بإيقاف مبارياته حتى الأول من تموز المقبل بناء على البرنامج الذي تمت مناقشته بين المدرب ناظم شاكر مع لجنة المنتخبات الوطنية في الاجتماعات الأخيرة التي عقدت في مدينة أربيل بالإضافة الى تعين عضوين من لجنة المنتخبات الوطنية في تسهيل مهمة الملاك التدريبي للمنتخب الاولمبي ومساندته في تشكيل خلية بشان تكوين فكرة ومعلومات عن المنتخب الإيراني مبديا استغرابه من الاتهامات التي وجهت الى الاتحاد من قبل عدد من المعنيين في الشارع الرياضي .

وقال احمد ان الاتحاد الآسيوي لكرة القدم قد اسند الى طاقم تحكيمي ياباني لإدارة هذه المباراة مؤلف من يوييجى نيشيمورا حكما للوسط يعاونه زميلاه تورو ساكارا و كازوشيرو مياجيما والقطري بنجر محمد الدوسرى حكما رابعا في حين سيكون القرقيزستاني ويكتور كولباكوف مراقبا للحكام و مراقب المباراة ايسلام ماخمادشوف من طاجيكستان.

من جهة أخرى نفى مصدر مقرب من الملاك التدريبي للمنتخب الوطني لكرة القدم صحة ما تناولته عدد من وسائل الأعلام الجزائرية عن مفاتحة الألماني سيدكا من قبل الاتحاد الجزائري باللعبة للإشراف على تدريب منتخبها الأول المشارك في تصفيات أفريقيا ٢٠١٣ بعد انتهاء عقده بداية آب المقبل مع الاتحاد العراقي المركزي لكرة القدم .

وأضاف مصدر رفض الكشف عن اسمه في تصريح للمدى الرياضي : ان هذه الأنباء لا أساس لها من الصحة مبينا ان سيدكا يسعى في تمديد عقده بعد انتهاءه في بداية اب المقبل للاستمرار في قيادة المنتخب الوطني في التصفيات الآسيوية المؤهلة لمونديال البرازيل ولاسيما في ظل العلاقة الوثيقة التي تربطه مع الاتحاد العراقي المركزي لكرة القدم الذي يرغب رئيسه ناجح حمود في مناقشة تمديد عقده لسنة أخرى خلال الفترة المقبلة فضلا عن مطالبة عدد كبير من لاعبي منتخبنا الوطني في بقائه على رئاسة الملاك التدريبي إلى جانب عبد الكريم ناعم مدرب حراس المرمى وسردار محمد مدرب اللياقة البدنية الذين يريدون الحفاظ على استقراريته من اجل المنافسة على تحقيق النتائج الجيدة خلال الأدوار المقبلة من التصفيات الآسيوية المؤهلة إلى مونديال ٢٠١٤ .

منتخبنا الاولمبي مطالب بالتعويض في مباراة الإياب في طهران.. تصوير/ قحطان سليم

حسن يبدي استياءه من التعبئة الانتخابية

بغداد/ المدى الرياضي

أعرب نجم الكرة العراقية السابق ورئيس ادارة نادي الزوراء فلاح حسن عن استيائه للمظاهر الانتخابية التي سادت انتخابات اتحاد كرة القدم ووصف تلك المظاهر بانها شكل من اشكال التعبئة المناطقية التي لم تألفها كرة القدم من قبل.

وقال الدولي السابق فلاح حسن لـ(المدى الرياضي) : لقد استغربت انا وبقية المهتمين بالعملية الانتخابية بالتكتل المناطقي الذي انتهجه البعض في الوقت الذي يفترض ان تأخذ فيه العملية الإنتخابية شكلا انسيابياً بعيداً كل البعد عن اشكال التكتل المناطقي المقيت الذي أدى الى ما ادت اليه الانتخابات ، محملاً في الوقت ذاته الهيئة العامة لما حصل من تطور اثناء العملية الانتخابية وما سبقها.

وواصل حسن :انا لم ابحث عن موقع او اسم او جاه او كرسي استحوذ عليه ففلاح حسن معروف لدى الشارع الكروي مذ كان لاعباً ومدرباً واداريــاً ومخلصا للكرة العراقية لا نريد من خلالها أي موقع او منصب استقتل عليه البعض من اجل الاستئثار به.

واشار النجم الكروي فلاح حسن الى ان رصيده الكبير هو اعتزاز الملايين من عشاق الكرة العراقية بتاريخه وسيرته وهذا يكفي ليكون اكبر واضخم رصيد حسب قوله.

باسم عباس يحسم وجهته الاحترافية قريباً

بغداد/ طه كمر

أكد مدافع المنتخب الوطني بكرة القدم باسم عباس انه يدرس العديد من العروض الاحترافية التي تلقاها من أندية خليجية وتركية تلقاها بعد انتهاء عقده مع نادي كونيا سبور التركي من أجل حسم أحد هذه العروض خلال الأيام القليلة المقبلة .

وقال في تصريح لـ(المدى الرياضي) ان التجربة الاحترافية التي خضتها خلال الموسم الماضي مع نادي كونيا سبور التركي قد أعطتني فائدة كبيرة من الناحية الفنية والاحتكاك باللاعبين الأجانب الذين تم استقطابهم من الأندية التركية التي بدأت في المنافسة بالبطولات الاوروبية من جديد .

وأضاف : أدرس الان العروض التي تلقيتها من أندية خليجية إضافة الى عرض من أحد الأندية التركية بعناية وترو شديدين لاختيار الأفضل منها الذي يلبي طموحي كلاعب دولي بما يسهم بتطوير امكانياتي الفنية والبدنية خلال المرحلة المقبلة لاسيما اننا كلاعبين لمنتخب العراق تنتظرنا العديد من الاستحقاقات الدولية المهمة تقف في مقدمتها التصفيات الآسيوية المؤهلة لمونديال البرازيل ٢٠١٤ .

وأشار عباس الى ان تنافساً شديداً يسود أجواء المعسكر التدريبي لمنتخبنا الوطني المقام حاليا في مدينة أربيل بإقليم كردستان بين اللاعبين المحليين ولاعبي المهجر الى جانب اللاعبين المحترفين من أجل كسب رضا المدرب الألماني سيدكا الذي رفع شعار البقاء للأصلح ولا يهمه سمعة اللاعبين وأسمائهم.

وأكد عباس ان الجميع يتطلعون الى عبور مرحلة الاختبار التي فرضها الألماني سيدكا وظهر ذلك جليا من خلال الحماس والاندفاع الكبيرين للاعبينا جميعا الذين أرى انهم يبشرون بخير من خلال ما قدموه من عروض فنية خلال الوحدات التدريبية التي نخضع لها مرتين في اليوم صباحا ومساءً.

خماسي الكرخ يتأهب للقاء هاريمو الاندونيسي غدا

الدوحة / ضياء حسين

أجرى فريق الكرخ بخماسي كرة القدم داخل الصالات في الساعة الخامسة من أمس الاول الأحد وحدة تدريبية في العاصمة القطرية الدوحة في إطار تحضيراته للقاء المصيري المقرر ان يجري غدا الاربعاء امام فريق هاريمو راوا الاندونيسي قبل ضمان مكان للفائز في اللعب ضمن المجموعة الاولى لنهائيات أندية اسيا باللعبة التي من المقرر ان تفتتح في السادس والعشرين من حزيران الحالي وتضم منظم البطولة الريان القطري ونادي ناغويا اشتنز الياباني وزهيانغ دراغون الصيني في حين تضم المجموعة الثانية أبطال الدوري في لبنان وايران وتايلند واوزبكستان وأكد نائب رئيس نادي الكرخ ليث خليل ان الفريق أكمل تحضيراته الأخيرة للقاء الحاسم امام الفريق الاندونيسي وان الادارة سعت جاهدة لتوفير مستلزمات المشاركة كافة من اجل حضور مشرف للكرخيين في النهائيات الآسيوية ، معرباً عن ثقته الكبيرة بلاعبي النادي لتجاوز هاريمو الاندونيسي والتأهل بالتالي للعب مع فرق النخبة الآسيوية في اول مشاركة عراقية في هذه البطولة وسيشهد اليوم الثلاثاء المؤتمر الفني الذي سيحضره مدير الفريق والمنسق الإعلامي والإداري يعقبه المؤتمر الصحفي الذي سيحضره المدير الفني للفريق في مقر إقامة الوفود المشاركة في فندق (هوليداي فيلا) .

2 منتخبنا للكيكوشنكاي ينال وصافة بطولة العرب

3 نتائج متفاوتة للعرب في تصفيات أولمبياد لندن
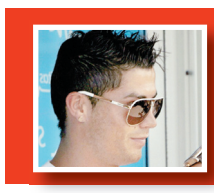
4 رونالدو وصديقته يثيران ازمة في تركيا