أخبارهم

■ **أعرب** البرتغالي فابيو كوينتراو مدافع نادي ريال مدريد الإسباني لكرة القدم عن رغبته في العودة إلى نادي بنفيكا قبل سن الثلاثين، معربا عن حبه وتقديره لهذا النادي العريق ولجماهيره.
وأوضح اللاعب في تصريحات صحفية لموقع صحيفة (أو جوجو) قائلا : أنا أعشق نادي بنفيكا وهو النادي الأقرب إلى قلبي، وأرغب في العودة إليه قبل سن الـ٣٠ لأكون قادرا على العطاء، وأعود لمساعدته على التقدم ولأنهي مسيرتي معه.
وأشار كوينتراو إلى أن الموسم المقبل سيكون أحد أفضل مواسم بنفيكا، خاصة مع التعاقدات الجديدة التي قامت بها إدارة النادي البرتغالي.

فابيو كوينتراو

■ **لم** يستبعد فيكتور فالديز حارس مرمى برشلونة إمكانية انتقاله في المستقبل للعب في الدوري البرازيلي، مؤكدا أنه سيكون شيئا رائعا أن يشاهد الجماهير البرازيلية العاشقة لكرة القدم من أرض الملعب.
وأوضح اللاعب في تصريحات لموقع صحيفة (لانسي) : مستوى الكرة هناك رائع والجماهير تعشق الكرة سيكون من الممتع اللعب في الدوري البرازيلي ولا أستبعد القيام بهذه الخطوة في المستقبل.
وأعرب الحارس عن تفاؤله بالتعاقد مع المدير الفني الجديد تيتو فيلانوفا مساعد بيب غوارديولا السابق، مشيرا إلى أن الفريق سيتدرب بالطريقة ذاتها والمجهود الذي تدرب به من قبل مع سلفه.

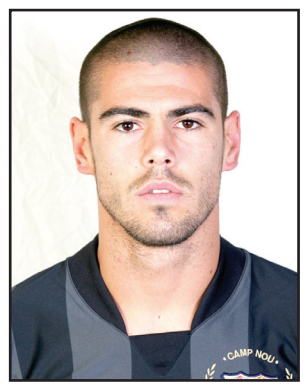
فيكتور فالديز

■ **أعلن** نادي الريان القطري توصله الى اتفاق مع نيلمار لاعب المنتخب البرازيلي وفيا ريال الإسباني والبالغ من العمر ٢٨ عاما للانضمام الى صفوف الفريق الرياني ، وذلك بدءا من الموسم المقبل.ومن المقرر أن يصل اللاعب البرازيلي إلى الدوحة اليوم الثلاثاء للخضوع الى الفحوصات الطبية اللازمة وإتمام إجراءات التعاقد. وسيكون نيلمار المحترف الثالث بقائمة فريق الكرة بنادي الريان في الموسم المقبل بجانب البرازيلي تباتا والكوري تشو يونج .ونجح الريان في حسم صفقة نيلمار وذلك بعد منافسة شرسة مع نادي انترنسونال البرازيلي وأحد الأندية الروسية وهو ما أدى إلى التأخير في حسم الصفقة بعدما كثر الحديث عن انضمام اللاعب في الفترة الأخيرة لأحد تلك الأندية.

نيلمار

كاسياس في طريقه للحصول على لقب الأفضل في العالم

والدته حلاقة نسائية ومثله الأعلى شمايكل.. وحبيبته أجمل صحفية

□ ميونيخ / فيصل صالح

لم يتمكن اي لاعب بكرة القدم سبق له و حمل شارة الكابتن ان يقود منتخب بلاده للفوز بثلاثة القاب في ثلاث بطولات اوروبية ودولية متتالية مثلما تمكن وفعل عملاق الخشبات الثلاث الحارس الاسباني ايكر كاسياس في الاربع سنوات الاخيرة عندما حمل آمال جمهور الماتادور والكرة الاسبانية في نهائيات يورو ٢٠٠٨ التي اقيمت في سويسرا والنمسا وقاد بلاده للفوز بثاني لقب على مستوى الامم الاوروبية للمرة الثانية في تأريخ الكرة الاسبانية ، وبعد عامين من فوز الماتادور بلقب الامم الاوروبية نجح ايكر كاسياس في قيادة المنتخب الاسباني للفوز بلقب نهائيات مونديال ٢٠١٠ التي اقيمت في جنوب افريقيا واخيرا وليس آخرا استطاع هذا الحارس الكبير قيادة الماتادور للفوز بلقب كاس الامم الاوروبية التي اختتمت مؤخرا في ملعب كييف الوطني وهذا الانجاز الكبير لم يحققه اي لاعب آخر في تأريخ كرة القدم الاوروبية والدولية وهو انجاز حمل طابع حارس اوروبا والعالم الاول الاسباني ايكر كاسياس.. ولهذا تتجه انظار الخبراء ومتابعي الكرة العالمية لهذا الحارس الكبير الذي يستحق الان وليس في اي وقت آخر لقب احسن لاعب كرة قدم في العالم وليس فقط لقب احسن حارس مرمى في العالم.

بيتر شمايكل

والدة كاسياس

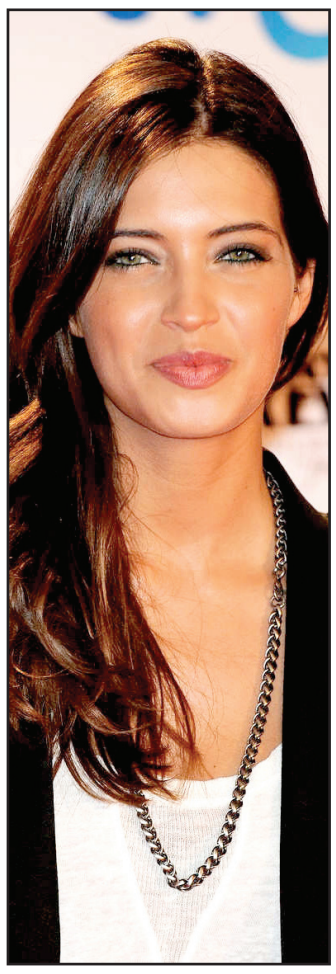
سارا كاربوليرو

الحارس الاسباني ايكر كاسياس

الالقاب والاجازة

بعد الفوز الكبير الذي حققه الماتادور في نهائيات يورو٢٠١٢ وعودة المنتخب الاسباني حاملا كأس الأمم الاوروبية وبعد الانتهاء من مراسيم الاحتفالات التي عمت جميع المدن الاسبانية لمناسبة فوز المنتخب الاسباني باللقب الاوروبي الثاني في تاريخ الكرة الاسبانية اقتنص ايكر كاسياس الولد البكر لوالدته التي تعمل في فن الحلاقة الذي يدخل ملاعب المباريات بقدمه اليمنى دائما ومثله الأعلى في حراسة المرمى الحارس الدنماركي العملاق بيتر شمايكل وأكلته المفضلة البطاطا المهروسة مع البيض الذي شارك في اول نهائي للشامبيونز ليغ مع النادي الملكي الاسباني ريال مدريد وهو في السادسة عشرة من العمر.
اقتنص ايكر كاسياس فرصة الاجازة التي مُنحت للاعبي المنتخب الاسباني بعد ان حققوا الانجاز الاوروبي الكبير وسافر الى قرية نافالاكروز القريبة من مدينة أفيلا الاسبانية التي هي مقر سكن والديه طلبا للراحة والعزلة والاستجمام وقضاء الوقت مع اهله واصدقائه في لعب الورق بعد رحلته الصعبة والناجحة في نهائيات يورو ٢٠١٢،وهذه العطلة سبق له وتمتع بها بعد فوز المنتخب الاسباني بلقب يورو ٢٠٠٨ وكذلك بلقب مونديال ٢٠١٠،واصبحت بالنسبة له تقليداً يقوم به بعد كل رحلة ناجحة له بكرة القدم.

المستوى ولقب أحسن لاعب في العالم

لعب ايكر كاسياس بمستوى متقدم وثابت ومستقر منذ اكثر من عشرة مواسم واكد هذا الحارس الكبير على ان مستواه يُصنّف من قبل خبراء الكرة في العالم با لمستو ى الدولي والعالمي ولهذا يأمل هذا الحارس في الحصول على لقب احسن لاعب كرة قدم في العالم وهو التلقيد الذي درج الاتحاد الدولي عليه منذ عام ١٩٩١ .
وفي حال اختيار الاتحاد الدولي للحارس ايكر كاسياس لهذا اللقب وهو يستحقه بجدارة فأن ذلك سيؤكد على ان الاسباني ايكر كاسياس هو اول حارس مرمى في العالم يفوز بهذا اللقب على الاطلاق، وأحد الأسباب الرئيسة لاختيار ايكر كاسياس للقب احسن حارس مرمى في العالم يكمن في فشل نجم نادي ريال مدريد وقائد المنتخب البرتغالي كريستيانو رونالدو في قيادة منتخب بلاده للفوز بلقب نهائيات يورو ٢٠١٢ وخروج البرتغال من الدور نصف النهائي بعد خسارته امام المنتخب الاسباني بفارق الركلات الترجيحية من نقطة الجزاء التي انتهت بها نتجية تلك المباراة بالتعادل السلبي (صفر-صفر) في وقتيها الاصلي والاضافي واضافة الى فشل كريستيانو رونالدو وهو أحد المرشحين الأقوياء للفوز بلقب احسن لاعب كرة قدم في العالم لعام ٢٠١٢ .
وأما السبب الرئيس لأحقية ايكر كاسياس بلقب احسن لاعب كرة قدم في العالم لعام ٢٠١٢ فهو الانطباع الرائع الذي تركه ايكر كاسياس لدى جمهور وخبراء الكرة الاوروبية والعالمية من خلال احصائية الالقاب التي حصل عليها هذا الحارس التي سجلت فوز كاسياس بلقب الليغا الإسبانية خمس مرات مع نادي ريال مدريد وبلقب الاندية الاوروبية الابطال مرتين، ولقب نهائيات بطولة الامم الاوروبية للشباب تحت سن ١٦ عاما ولقب نهائيات مونديال الشباب، والأكثر من ذلك القاب كاس الامم الاوروبية والمونديال الثلاثة المتتالية وكذلك لقب احسن حارس مرمى في العالم الذي سبق وحصل كاسياس عليه اربع مرات،ولهذا يعتقد الكثير ان لاعبا مثل ايكر كاسياس بهذا الحجم وبهذا المستوى وبهذه الالقاب وبهذا الإنجاز يستحق اكثر من لقب احسن لاعب كرة قدم في العالم ويذهب الكثير للقول: إنه لو وُجد لقب اكبر وافضل من لقب احسن لاعب في العالم فأنه يجب ان يحمل اسم العملاق الإسباني ايكر كاسياس.

أعلى دخل لحارس مرمى

اما على مستوى الدخل الشهري والمبالغ التي يحصل عليها ايكر كاسياس الذي تربطه علاقة حب منذ ثلاث سنوات مع اجمل لاعبات كرة القدم في اسبانيا وإحدى أشهر وأفضل المذيعات ومقدمات البرامج الرياضية سارا كاربونيرو، فهي ٩٠ يورو شهريا عندما لعب في صفوف نادي ريال مدريد الاسباني للمرة الأولى وهو مازال في ربيعه السادس عشر، ولكن الدخل الحقيقي الذي يحصل كاسياس عليه الان هو سبعة ملايين يورو سنويا ويعد هذا المبلغ هو اعلى مبلغ يتقاضاه حارس ولاعب كرة قدم إسباني ، اضافة الى ذلك تعاقدت مع كاسياس العديد من الشركات الكبيرة ومنها شركة كونتيننتال لصناعة الإطارات موفي ستار بانيستو وسيبا وهيونداي، واضافة الى هذه الشركات اصبح كاسياس موديلا للاعلان وترويج الملابس لشركة بيرمودا وساندالين ، ونجح كاسياس في الترويج لهذه الضائع بقدرة نجاحه نفسها في غلق مرمى المنتخب الاسباني امام مهاجمي المنتخبات والاندية الاخرى والسبب هو شهرته التي طغت على نجومية وشهرة عدد كبير من لاعبي الكرة الاسبانية وكذلك لحب الجمهور الجارف له والذي اصبح بالنسبة لهذا الجمهور علامة مضيئة في تأريخ الكرة الاسبانية وخاصة بعد ان نأى بنفسه عن الموبقات والاماكن التي تُثير الشبهات حول سلوك لاعب الكرة في العالم وطريقة حياته واسلوبه المسالم واحترامه للآخرين ما وضعه في مكانة محترمة جدا ويُنظر اليه بنظرة ملؤها الاحترام وتمكن من فرض احترامه على الآخرين .

إسبانيا بطلة يورو ٢٠١٢ للشباب

□ استونيا / وكالات

حقق المنتخب الإسباني للشباب تحت ١٩ عاما لقب كأس الأمم الأوروبية (يورو٢٠١٢) المقامة بإستونيا، بعد الفوز على اليونان في نهائي البطولة بهدف نظيف.أحرز هدف المباراة الوحيد اللاعب خيسي رودريجيز في الدقيقة ٨٠ من المباراة، لتواصل إسبانيا هيمنتها على الكرة الأوروبية.وكان المنتخب الإسباني الأول قد حقق الشهر الماضي كأس الأمم الأوروبية للمرة الثانية على التوالي بعد الفوز على إيطاليا في نهائي البطولة.

أهلي شندي يعبر القطن الكاميروني

□ الخرطوم / وكالات

في إنجاز فريد للكرة السودانية، تأهل فريق الأهلي شندي لدور المجموعات للبطولة الكونفدرالية وحجز مقعده مع القمة السودانية الهلال والمريخ بجانب إنتركلوب الانغولي بالفوز الذي حققه على ضيفه القطن الكاميروني بهدفين نظيفين في المباراة التي جرت أحداثها مساء امس في شندي بعد أن قدم من خلالها فريق الأهلي واحدة من أجمل مبارياته.
فرض الفريق السوداني اسلوبه الضاغط منذ البداية برغم محاولات القطن الكاميروني الذي بدأ اللقاء بتكتيك مباغتة أصحاب الأرض بهدف سريع لإرباك حساباته ، إلا إن فريق الأهلي استطاع أن يعود للمباراة بعد مرور ربع ساعة وشكل خطورة على مرمى القطن.
وبعد مرور ٢٢ دقيقة ومن ركنية نفذت بدقة داخل الصندوق قابلها حمودة بشير برأسية خادعة ارتدت من العارضة وعالجها باسيرو الى داخل الشباك الكاميرونية معلناً مولد هدف أول للأهلي عادل به نتيجة مباراة الذهاب بقاروا الكاميرونية.
عقب الهدف، فرض أصحاب الأرض أسلوبهم الضاغط وكاد باسيرو نفسه يضيف الهدف الثاني وهو في مواجهة المرمى، وبالمقابل أنقذ المدافع مالك إسحاق فريقه من هدف ليعلن الحكم نهاية الشوط الأول بتقدم الأهلي بهدف.
مع بداية الحصة الثانية، أضاف يعقوبو اغلى الأهداف برأسية خادعة اسكن الكرة داخل الشباك معلنا مولد هدف سوداني ثان أشعل المدرجات وبعدها اجرىً مدرب الأهلي التونسي الجنسية عددا من التغييرات الناجحة للمحافظة على النتيجة.

جوان رسمياً من روما إلى إنترناسيونال بورتو أليغري

□ روما / وكالات

غادر المدافع البرازيلي الدولي السابق جوان دوس سانتوس رسمياً فريق روما الإيطالي نحو مواطنه نادي إنترناسيونال بورتو أليغري.
ووقّع جوان (٣٣ عاماً) على عقد لموسمين مع الفريق البرازيلي، وتحّدث المدافع عن عودته إلى بلاده قائلاً: مررت بأوقات جيّدة في روما، وحان الآن وقت العودة إلى أرض الوطن، هكذا هي الحياة".
وأضاف جوان لصحيفة "لاغازيتا دل سبور الإيطالية المتخصصة: الشيء الذي أعتز به هو أنني حظيت باحترام الجميع هنا، ستتذكرني جماهير روما ذات يوم.
يذكر أن جوان لعب لأندية فلامينغو البرازيلي (١٩٩٦-٢٠٠٢) وباير ليفركوزن الألماني (٢٠٠٢-٢٠٠٧) ومن سنة ٢٠٠٧ مع نادي روما الإيطالي.
ورفع المدافع البرازيلي مع فريق روما كأس إيطاليا سنة ٢٠٠٨ وكأس السوبر الإيطالية ٢٠٠٧ وتوّج مع منتخب " ا لسا مبا " بكأس أميركا الجنوبية ٢٠٠٤ و ٢٠٠٧ وكأس العالم للقارات ٢٠٠٥ و٢٠٠٩.

جوان دوس سانتوس

فيرغسون يفكر في الاستغناء عن برباتوف

□ لندن / وكالات

قال المهاجم البلغاري ديميتار برباتوف إن اليكس فيرغسون مدرب مانشستر يونايتد الذي ينافس في الدوري الانكليزي الممتاز لكرة القدم يريد الاستغناء عنه مقابل خمسة ملايين جنيه استرليني (٧,٧٧ مليون دولار).
وبرباتوف هو الهداف التاريخي لمنتخب بلغاريا برصيد ٤٨ هدفا وفقد مكانه في التشكيلة الاساسية ليونايتد برغم ان النادي مدد التعاقد معه لمدة عام اضافي في آذار الماضي.
وكان برباتوف قد انضم الى يونايتد قادما من توتنهام هوتسبير في ٢٠٠٨ مقابل ٣٠,٧ مليون جنيه استرليني.
وقال برباتوف في صفحته الخاصة بموقع فيسبوك للتواصل الاجتماعي عبر (الانترنت): أقرأ الصحف وأراهم يقولون ان مقابل الاستغناء عني يبلغ عشرة ملايين جنيه استرليني ، أذهب واتحدث مع المدرب اليكس ويقول لي خمسة ملايين جنيه استرليني.
واضاف من تعتقدون انه يقول الحقيقة؟ أحب هذا النادي لكن لن اكون مفيدا لأي شخص اذا لم العب ، وانا أريد اللعب.
وتابع: لكن لأسباب غير معروفة لن يحدث هذا او أن فرصي ستكون محدودة لذلك من الأفضل للجميع ان أرحل.
سجل برباتوف ١٤ هدفا في أول موسم له مع يونايتد واضاف ١٢ هدفا في الموسم الثاني قبل ان يحتل صدارة قائمة هدافي الدوري الانكليزي الممتاز في الموسم الثالث برصيد ٢٢ هدفا.
لكن الموسم الماضي وجد برباتوف نفسه في ترتيب خيارات التشكيلة الاساسية وراء واين روني وداني ويلبيك وخافيير هرنانديز بعدما اعترف فيرغسون في وقت سابق هذا العام انه لا يستطيع ضمان مشاركة المهاجم البلغاري بشكل أساسي.

برباتوف يجهل أسباب الاستغناء