Editor - in- Chief
Fakhri Karim
Al Mada
General Political Daily
(26) December 2006
http://www.almadapaper.net
E.Mail-almada@almadapaper.com
16 Pages
250 ID

للاعلان في لوحات زاموا
على سطوح المباني والشوارع
في بغداد والمحافظات
انتشار بلا حدود
للدعاية والاعلان
اتصل على الأرقام التالية
07901591253 - 07901762369 - 07901919281

في عيد الميلاد المجيد

تراتـــيل.. وترانيم للوطـن الجريـــح
المجد لله في العلا.. وعلى الأرض السـلام وفي الناس المسرة

ابتهالات.. وتراتيل يلفها الخشوع والورع تتردد اصداؤها في ارجاء كنسية - الروم الكاثوليك - تتلوها مجموعة المصلين من رجال ونساء جاءوا لصلاة العيد المجيد صبيحة يوم ٢٥ كانون.. وفي اجواء مشبعة بعطر البخور المتصاعد من مباخر الرهبان تعالت الاصوات مرددة.. المجد للّه في العلا.. وعلى الارض السلام نقف مع المصلين.. وبالخشوع ذاته نردد..
ليحفظك اللّه ايها الوطن الجريح.. ليضمد الرب جراحاتك النازفة.. ليهدي مواطنيك سواء السبيل.. ليسكن الطمأنينة قلوب الجميع.. لتمسح القديسة - مريم العذراء - بيدها المباركة على جنبك يا وطني..

بغداد / سها الشيخلي
تصوير / صباح العاني

ميلاد المسيح

في بيت لحم في عهد الملك الظالم هيرودتس ولد السيد المسيح من بيت داود ومن العذراء مريم ومن نسل ابو الانبياء ابراهيم (ع).. كان طفلاً عجيباً افزع بميلاده الملك الدخيل وافرح كل المظلومين والمقهورين.. كلم الناس حال مولده.. وشفى الاعمى والابرص.. واضاء الدنيا بمولده وبعدله اشاع الامن، وبدد الخوف من قلوب الخائفين..

قداس عيد الميلاد

تتواصل الصلاة.. وتعلو التراتيل: مجدوا الرب ياكل الارض.. نشكره ونسجد للملك الازلي الذي بنوره ابدع لنا النور.. من الازل وإلى الابد - عند شروق الصباح نمجدك ايها الرب لانك انت مخلصنا من كل البلايا.... اعطنا بحنانك نهاراً مليئاً بالامن واغفر خطايانا.. ولا تقطع رجاءنا ولا تسد بابك بوجهنا.. ولا توقف اهتمامك بنا.. واعطنا ما نستحق يا الله لانك وحدك تعرف ضعفنا.. ازرع يا ربنا قلوبنا بالحب والامن والوفاق.. واشف مرضانا واحفظ الاصحاء منا واغفر لنا خطايانا وبعد انتهاء القداس.. كانت لنا هذه اللقاءات مع المصلين والمحتفلين بحلول عيد الميلاد ونبدأ اولاً بـ(المطران) الاب منصور المخلصي - راعي الكنيسة.

امنيات العيد.. وكل عيد

الاب المخلصي يتمنى ان تزول هذه الاحقاد وان يعم الحب والوئام ربوع وطننا العراق الغالي ويؤكد انه في كل صلواته ليس في هذا العيد بل في كل عيد يبتهل إلى الرب ان يحمي العراق العزيز الغالي ويصون ارجاء الوطن الحبيب وان يرد كيد الاعداء.. ولنزرع وردة يفوح شذاها في كل جبل وسهل في ارضنا المعطاء.. ارض الانبياء بلاد وادي الرافدين..

هل نحتاج إلى معجزة!؟

الساعور (وهي رتبة دينية في الكنائس) هدير البير يناشد الرب في ان يعم السلام ارض الرافدين المباركة وان يبعد عنها الدسائس والمؤامرات التي تحيكها الايدي القذرة التي لا تخشى الله ولا الآخرة.. وان يزول الحقد الذي زرعته ايد غريبة في بعض النفوس الضعيفة.. ويرجو الساعور البير ان نوقد شموع المحبة في ليلة الميلاد.. ويقول ان ذلك بايدينا ولا نحتاج إلى معجزة لكي يسود الحب قلوبنا.. ونطلب ونتوسل إلى الله ان يمسح الكراهية من قلوب بعضنا وفي ليلة الميلاد تنشر الارض حبها وتدفن الحروب ويسود السلام ربوع الكون..

الآنسة عايدة كَوركَيس تقول بهذه المناسبة:
-ابتهلت إلى الله في هذا القداس ان يحفظ وطني العراق وينجيه من الاعداء المندسين الغرباء على ارضه وسمائه. وان تكون هذه السنة سنة يمن وبركة فقد كان العام الماضي عاماً اسوداً على عائلتي فقد فقدنا خلالها اخي ووالدي اللذين اغتالتهما يد الغدر.. ولهذا تريني ارتدي السواد حداداً على روحيهما.. وادعو القديسة مريم العذراء ان ترحمهما برحمة واسعة وتشفع لهما يوم القيامة السيد سموئيل جرجيس. جاء بعائلته وأولاده الصغار إلى الكنيسة للصلاة.. ويقول ان طقوس العيد جميلة رغم الحذر الشديد الذي تعيشه معظم البيوت.. وانه بعد الصلاة سوف يذهب إلى والدته لتقديم تهنئة العيد لها فهي مريضة لا تقوى على حضور القداس وانه سوف يقوم بجولة صغيرة في بغداد كي يشعر الاطفال ان هذا اليوم هو يوم عيد..
السيد ابرام صليوه موظف متقاعد جاء مع احفاده وابنائه لحضور القداس في الكنيسة ويقول ابرام.
-لعل اجواء القداس وترانيم الصلاة تعيد السكينة والاطمئنان إلى روحي وقلبي المضطربين.. فانا خائف كل الخوف على اولادي واحفادي بعد عمليات الخطف التي لحقت ببعض اقاربي.. انا لا انام الليل إلا قليلاً.. رغم ايماني بالقدر إلا انني اخشى حدوث الفواجع.
مريم يوحنا. قالت ان الرب وحده هو الذي يحمينا فالامر خرج من يدنا وصرنا نتجه إلى الرب فنحن ضعفاء ازاء قوته وبسطاء ازاء حكمته.. ليحمنا وينصر قضية العراق العادلة وان يعم السلام ارض الوطن.. بعد القداس سوف نذهب إلى بيت والدي لتقديم تهاني العيد. وقد اشتريت هدية لوالدتي . شال جميل اسود.. وقد اهداني زوجي خاتم لؤلؤ جميل بمناسبة العيد.

القضـــاء الإيـــراني سيعـــاقب العـــرافين

طهران / اف ب : نشرت الصحافة الايرانية ان القضاء الايراني سيعاقب العرافين وانه سينزل عقوبات مشددة بحق اولئك الذين يتقاضون مبالغ مالية كبيرة مقابل خدماتهم. ونقلت صحيفة كيهان عن مساعد مدعي عام طهران محمود سلاركيا "ان العرافين وممارسي الشعوذة ستتم معاقبتهم او سجنهم، وممارسة هاتين المهنتين ستعتبر جريمة في نظر القانون". وافاد سلاركيا بانه تم توقيف بعض هؤلاء العرافين الذين سيعاقبهم القضاء. وذكرت وسائل الاعلام ان عرافين مخادعين جمعوا ثروات كبيرة عن طريق مطالبة الفقراء الذين ياتون لاستشارتهم بدفع مبالغ طائلة.

إفتتاح معرضين للكتاب في جامعة القادسية

الديوانية / باسم الشرقي
افتتح الأستاذ الدكتور عماد الجواهري رئيس جامعة القادسية معرضين للكتاب نظمتهما كليتا العلوم والطب البيطري ضمت أكثر من ٣٠٠٠ عنوان علمي وثقافي وأدبي شارك فيه العديد من دور ومؤسسات النشر العربية وقد شهدت اقبالا كبيرا من ضيوف الجامعة وأساتذتها وتدريسييها وطلبتها. كما افتتح الأستاذ الدكتور عماد الجواهري رئيس جامعة القادسية معرضا للصور والملصقات العلمية جسدت اهتمام طلبة الجامعة وتدريسييها بالمستوى العلمي وطرق تنوعه بما يخدم المسيرة العلمية كما افتتح السيد رئيس الجامعة معرضا للطوابع والمسكوكات العراقية عبر تاريخ العراق نظمه قسم الإحصاء والمعلوماتية في جامعة القادسية. وقد اختتم افتتاح المعرضين بعرض مسرحي قدمه عدد من طلبة الجامعة جسد وحدة العراق وتلاحم أطيافه

نجم الروك (بونو) يحصل على وسام الفروسية البريطاني

دبلن (رويترز) - قالت السفارة البريطانية في دبلن إن ملكة بريطانيا منحت بونو نجم الروك الايرلندي عضو فريق يو.تو. وناشط حقوق الانسان وسام الفروسية البريطاني الفخري.
وقال بيان السفارة "منحت جلالة الملكة بونو وسام فارس الامبراطورية البريطانية من الطبقة الاولى اعترافا بانجازاته في عالم الموسيقى وعمله الانساني."
وكان مواطنه بوب جيلدوف الذي اشتهر بأعماله الانسانية أيضا قد حصل على نفس الوسام عام ١٩٨٦, ويمنح وسام الفروسية البريطاني للمواطنين غير البريطانيين.
وهذه هي أحدث جائزة يحصل عليها بونو (٤٦ عاما). وفي ٢٠٠٣ منحه الرئيس الفرنسي جاك شيراك وسام جوقة الشرف لمساهماته في حقل الموسيقى وأعماله الانسانية.
والعام الماضي حصل بونو من مجلة تايم على لقب شخصية العام الى جانب كل من بيل جيتس وزوجته ميلندا اعترافا بأعماله التي تكرس العدالة والمساواة.
وقالت السفارة البريطانية ان بونو سيتلقى الوسام من السفير البريطاني في ايرلندا في احتفال بالعاصمة دبلن بعد رأس السنة.

بينيلوبي كروز تفوز بميدالية (سرقسطة) الفضية

مدريد / وكالات
فازت الممثلة الاسبانية بينيلوبي كروز مساء اول من أمس بميدالية سرقسطة الفضية لدعمها المتواصل للأعمال الخيرية، وذلك في أثناء احتفال أقيم في هذه المدينة الاسبانية.
وفازت النجمة مؤخراً بجائزة أوسكار أفضل ممثلة أوروبية من مهرجان الفيلم الأوروبي، تقديراً لدورها في فيلم "العودة"volver للمخرج الاسباني بيدرو المودوفار. وفقاً لما ورد بجريدة "الراية"القطرية.

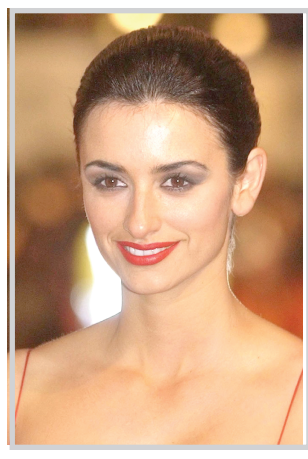

وقد حصلت كروز"٣٢ عاما"علي جائزة أفضل ممثلة عن دورها في نفس الفيلم في الدورة الماضية لمهرجان كان السينمائي الدولي. كما فاز الفيلم أيضا بجائزة افضل سيناريو.
كانت كروز قد عانت أزمة عاطفية عقب انتهائها من تصوير الفيلم، حيث انها تقمصت الشخصية لدرجة كبيرة.

فتيات موديل صينيات طليت اجسادهن بالصور خلال مسابقة في اسواق ستار فري في هونغ كونغ كجزء من حملة دعائية لموسم الأعياد.

مصورو البصرة يعقدون مؤتمرهم الانتخابي

البصرة / عبد الحسين الغراوي
عقدت الجمعية العراقية للتصوير في البصرة مؤتمرها الانتخابي الخامس يوم السبت في قاعة عتبه بن غزوان و اجريت العملية الانتخابية وسط اجواء ديمقراطية بحضور مرتضى عباس اسماعيل ممثل محكمة استئناف البصرة. ترشح لخوض الانتخابات ١٢ مصورا فوتوغرافياً من اصل ٢٢١ عضوا في الجمعية فيما شارك في الانتخابات ٦٨ عضوا عاملا يحق لهم الانتخاب من ضمنهم ثلاث مصورات شاركن في هذه العملية التي اسفرت عن فوز رئيس الجمعية السابق حيدر الناصر (٦٢) صوتاً وزين العابدين الزيري (٥٨) صوتاً وعبد الهادي احمد (٣٨) صوتاً محمد حسن (٣٤) صوتاً خالد خزعل (٣٥) صوتاً كاعضاء اصليين بينما فاز بدر عباس (٣٢) صوتاً وفائق الزبيدي (٢٧) صوتاً كعضوين احتياطيين وقد سبقت الانتخابات قراءة التقريرين الاداري والمالي.

طابع بريدي معطّر في الهند

يو بي آي / وكالات
قرر مسؤولو دائرة البريد الهندية إصدار طابع معطر تكريما لخشب الصندل الذي تعرف به البلاد.
وذكرت الإدارة في بيان أن خشب الصندل هو جزء أساسي من الإرث الهندي ويجب أن يتم حفظه.
وقالت إنها قررت تخليد هذا النوع من الخشب بإصدار طابع بريدي باعتباره كنز الهند.
ويتوقع أن يطرح أول الطوابع البريدية المعطرة رسميا الأربعاء المقبلة. وأشارت إدارة البريد إلى أن عطر خشب الصندل سيدوم في الطابع البريدي لأكثر من عام.يشار إلى أن الهند هي الدولة الرابعة في العالم التي تصدر طوابع معطرة بعد نيوزيلندا وتايلند وسويسرا.