بعد القمة الثلاثية المنتظرة (رايس - عباس - أولمرت)

اتفاق على ضرورة: الاعتراف بإسرائيل وقيام دولتين متجاورتين

القدس/ وكالات

اعلنت وزيرة الخارجية الاميركية كوندوليزا رايس أمس الاثنين ان رئيس الوزراء الاسرائيلي ايهود اولمرت بحث مع رئيس السلطة الفلسطينية محمود عباس موقف اللجنة الرباعية بشأن ضرروة تعهد الحكومة الفلسطينية بعدم اللجوء الى العنف والاعتراف باسرائيل.

وقالت رايس عقب مباحثاتها مع عباس واولمرت "بحث الرئيس (محمود عباس) ورئيس الوزراء (ايهود اولمرت) القضايا الضرورية للاتفاق على تشكيل حكومة وحدة وطنية فلسطينية وموقف اللجنة الرباعية الذي يؤكد وجوب تعهد اي حكومة للسلطة الفلسطينية بعدم اللجوء الى العنف والاعتراف باسرائيل وقبول الاتفاقات الموقعة والالتزامات بما فيها خارطة الطريق".

وقالت رايس في اعقاب الاجتماع "ان الرئيس (عباس) ورئيس الوزراء (اولمرت) اتفقا على الالتقاء من جديد قريبا".

واكدت ان عباس واولمرت طلبا مساعدة الولايات المتحدة للتقدم في المفاوضات وانها تتوقع ان تعود هي نفسها الى المنطقة قريبا لهذه الغاية.

وقالت رايس التي كانت قد اجتمعت مع عباس واولمرت في احد فنادق القدس، "اكدنا نحن الثلاثة التزامنا بحل (يستند على قيام) دولتين واتفقنا على ان الدولة الفلسطينية لا يمكن ان ترى النور وسط الارهاب والعنف".

وكان الاجتماع الثلاثي بين وزيرة الخارجية الاميركية كوندوليزا رايس ورئيس الوزراء الاسرائيلي ايهود اولمرت ورئيس السلطة الفلسطينية محمود عباس قد بدأ أمس في القدس في محاولة لتحريك مفاوضات السلام.

وشارك ايضا في الاجتماع وزير الخارجية الاسرائيلية تسيبي ليفني ونائب رئيس الوزراء شيمون بيريز بالاضافة الى المستشارين الفلسطينيين صائب عريقات ورفيق حسيني.

واكدت رايس للرئيس عباس انها تحمل مقترحات وآليات لاعادة اطلاق عملية السلام ومفاوضات الوضع النهائي وانها ستعرضها اثناء الاجتماع الثلاثي كما صرح بذلك محمد دحلان احد معاوني عباس.

وأمضت رايس يوم الاحد في رحلات مكوكية بين الاسرائيليين والفلسطينيين في محاولة للاتفاق على جدول أعمال للمحادثات التي يلقي بظلاله عليها اتفاق على تشكيل حكومة وحدة تضم حركتي فتح التي يتزعمها عباس وحركة المقاومة الإسلامية (حماس).

وقالت الولايات المتحدة إنها تود ان يبدأ الجانبان في التحدث بشأن المسائل الصعبة مثل حدود دولة فلسطينية جديدة واللاجئين ووضع القدس.

وأبدى محللون تشاؤما ازاء أن يؤدي الاجتماع إلى إحياء عملية السلام المتوقفة منذ ستة أعوام ولاسيما مع ضعف أولمرت وعباس داخليا.

وقد سعت وزيرة الخارجية الأمريكية كوندوليزا رايس لتقليل التوقعات قبل محادثاتها مع رئيس الوزراء الإسرائيلي إيهود أولمرت والرئيس الفلسطيني محمود عباس والتي تعقدت باتفاق لتشكيل حكومة وحدة فلسطينية.

وقالت رايس إن الاجتماع مع أولمرت وعباس سيكون بمثابة "مناقشات غير رسمية" وليس مفاوضات.

وأضافت في مقابلة مع صحيفة ها آرتس الإسرائيلية "ما سأعتبره نجاحا... هو أننا بدأنا."

وقالت رايس مضيفة للصحيفة بأن من المهم التعامل مع هؤلاء الفلسطينيين مثل عباس الذي يقبل شروط مجموعة الوساطة الرباعية. وأضافت للصحيفة اليومية أن العلاقة مع عباس "لن تمس".

ولكنها تابعت "لدينا الآن تعقيدات لكوننا في فترة متقلبة وفترة مؤقتة قبل تشكيل حكومة (وحدة) فلسطينية."

من ناحية ثانية أقر محمد دحلان وهو مستشار أمني كبير لعباس بأن برنامج الحكومة "لا يتلاءم مع شروط الرباعية" في اشارة الى لجنة الوساطة الدولية المعنية بعملية السلام في الشرق الاوسط والتي تضم الولايات المتحدة والاتحاد الاوروبي وروسيا والامم المتحدة.

لكنه قال ان عباس أوضح لرايس أن الاولوية بالنسبة له هي انهاء الاقتتال الضاري بين الفصيلين.

وقال دحلان "نحن استمعنا لموقفها ونحترم ذلك وهي بدورها احترمت موقفنا بتأكيدنا على أولوية حقن الدماء الفلسطينية" مضيفا أن موقف رايس من الحكومة الفلسطينية الجديدة كان أيضا واضحا وهو "أن الادارة الامريكية ضد الحكومة لانها لا تلبي شروط الرباعية أنها لن تتعامل مع هذه الحكومة وأنهم سينتظرون ليقرروا بعد أن تشكل الحكومة وتضع برنامجها".

وفي موضوع الحفريات اعربت وزيرة الخارجية الاميركية كوندوليزا رايس عن "قلقها" بسبب الحفريات المثيرة للجدل التي تقوم بها اسرائيل قرب المسجد الاقصى في القدس.

وقالت في تصريحات صحفية نشرت أمس رايس "فيما يتعلق بالاوضاع في القدس والحفريات لقد عبرنا لاسرائيل عن قلقنا بهذا الشأن واعتقد ان هناك نوعا من التفاهم بأن هذه يجب ان تكون عملية متفق عليها بين جميع الاطراف ذات العلاقة".

واضافت "ان هناك مخاوف على السلامة ولكن هناك ايضا مخاوف مشروعة جدا بوجوب عدم اختراق خطوط معينة بالحفريات".

القضية الفلسطينية .. مسار جديد

جهات

المدى / وكالات

احتجاج

هيرت فيلدرز

احتج السفير السعودي لدى وزارة الخارجية الهولندية بشأن تصريحات أدلى بها سياسي مناهض للهجرة ضد المسلمين. وقال هيرت فيلدرز، وهو سياسي ليبرالي سابق يقود حاليا حزبا يمينيا، في مقابلة نشرت الأسبوع الماضي ان حزبه السياسي يسعى لإغلاق حدود البلاد أمام المهاجرين المسلمين، وأنه لا ينبغي أن يتم افتتاح أية مساجد أو مدارس إسلامية في هولندا.

عنف

قال شهود ان أربعة أشخاص قتلوا عندما انفجرت سيارتهم في مقديشو لكن لم يتضح سبب الانفجار وقتل مسلحون بالرصاص جنديا حكوميا صوماليا في المدينة التي تسودها الفوضى والتي تقع فيها هجمات شبه يومية منذ أطاحت حرب في ديسمبر كانون الاول بالحركة الاسلامية. ووقع الانفجار في شمال مقديشو بالقرب من استاد لكرة القدم حيث نزح مئات الأشخاص عن ديارهم هربا من أعمال العنف.

تقصير

عمرو موسى

اقر مسؤولون في الجامعة العربية ان معظم اعضاء الجامعة مقصرون في احترام التزاماتهم المالية للمنظمة ولا يوفون بها الا جزئيا. وقال الامين العام للجامعة عمرو موسى امام الصحافيين لدى وصوله الى الخرطوم "قمنا بما استطعنا القيام به في الظروف الحالية". غير ان موسى رأى في قمة الجزائر ٢٠٠٥ تطورا ايجابيا مشيرا الى ان القرارات العربية كانت من قبل تبقى في معظم الاحيان "حبرا على ورق".

عرض

قال رئيس وزراء جيبوتي ديليتا محمد ديليتا إن بلاده على استعداد لاستضافة القيادة الأمريكية الخاصة بأفريقيا والتي أعلنت وزارة الدفاع الأميركية إنشاءها. وقال ديليتا إن "جمهورية جيبوتي سترحب بكل طلب من واشنطن لاستضافة مركز القيادة الأميركية لأفريقيا على الأراضي الجيبوتية". وتحتل جيبوتي موقعا إستراتيجيا على مدخل البحر الأحمر وخليج عدن بين القارة الأفريقية وشبه الجزيرة العربية.

تغيير

اناتولي سرديوكوف

اكد وزير الدفاع الروسي الجديد اناتولي سرديوكوف انه لن يطرأ اي تغيير على سياسة روسيا الدفاعية عقب تعيينه. وقال سرديوكوف الذي عين الخميس في منصب وزير الدفاع "ان ابرز توجهات تطويرالقوات المسلحة تظل هي ذاتها". واوضح "سنعمل قبل كل شيء على تأمين سكن للعسكريين (..) وتطوير القوات المسلحة وزيادة عدد العسكريين (المحترفين) العاملين وفق عقود وتعديل مدة الخدمة العسكرية (للمجندين) بـ١٢ شهرا بداية من الاول من كانون الثاني ٢٠٠٨".

مصدر

اعلن رئيس الاجهزة البيطرية الروسية نيكولاي فلاسوف أمس الاثنين ان فيروس "اتش٥ ان١" المسبب لانفلونزا الطيور والذي كان قد رصد على دواجن في منطقة موسكو "مصدره من آسيا"، اي انه نوع خطير جدا. وقال فلاسوف ردا على سؤال عما اذا كان مصدر هذا الفيروس من آسيا "هذه المعلومات صحيحة. لقد حصلنا على النتائج التي تؤكد ذلك صباح أمس".

انفجار يستهدف " قطار الصداقة " الذي يربط الهند بباكستان

اسلام اباد - نيودلهي/ وكالات

قتل ٦٦ شخصا على الاقل في اعتداء وقع ليل الاحد/ الاثنين في "قطار الصداقة" الذي يربط بين الهند وباكستان ويشكل رمزا للسلام بين القوتين النوويتين الاسيويتين المتنافستين، على ما افاد مصدر رسمي.

وقد التهمت النيران نحو مقطورتين من "قطار الصداقة" الذي يربط نيودلهي بلاهور في باكستان قرب مدينة بانيبات على بعد ١٠٠ كلم الى شمال العاصمة الهندية بحسب مصادر رسمية.

وذكرت تايمز ناو التلفزيونية ان عبوتين متفجرتين محشوتين بكمية من النفط تسببتا في اندلاع الحريق. واضافت ان فرق الانقاذ احتاجت الى ساعة ونصف الساعة للوصول الى مكان الحادث.

وقالت شبكة التلفزة الخاصة "نيودلهي تلفيجن" ان عناصر من اجهزة الاستخبارات ربطوا هذه "الاعتداءات" بالتفجيرات التي وقعت في قطارات ضاحية الهند الى ان تعلق خلال عدة اشهر عملية السلام التي بدأتها في كانون الثاني ٢٠٠٤ مع باكستان التي تتهمها الهند بايواء ناشطين يقفون وراء تلك التفجيرات.

من جانبه اكد وزير سكك الحديد لالو براساد ياداف ان الانفجار ناجم عن اعتداء موضحا انه تم العثور على متفجرات في حقيبتين في القطار.

وقال للصحافيين قبل ان يتوجه الى موقع الانفجار "ان جنودا قتلوا... الدوافع جلية: انها محاولة لزعزعة عملية السلام بين الهند وباكستان".

واسرعت باكستان امس الاثنين بادانة "العمل الارهابي" الذي استهدف "قطار الصداقة". وقالت المتحدثه باسم وزارة الخارجية الباكستانية تسنيم اسلام "ندين هذا العمل ونعبر عن تعاطفنا مع عائلات الضحايا".

واضافت المتحدثة "ان المعلومات الاولية تشير الى ان معظم الضحايا هم من الباكستانيين" معبرة عن املها في ان تجري السلطات الهندية تحقيقا "معمقا" بغية العثور على منفذي الاعتداء. إلى ذلك اعلن الرئيس الباكستاني برويز مشرف أمس الاثنين ان الاعتداء الذي استهدف "قطار الصداقة" لن يوقف عملية السلام بين البلدين الجارين. ونقل بيان حكومي عن مشرف قوله "ان مثل هذه الاعمال الارهابية المشينة من شأنها ان تعزز تصميمنا على التوصل الى غايتنا المشتركة، اي احلال السلام الدائم بين البلدين". واضاف "لن نسمح لعناصر تريد تخريب عملية السلام الجارية في تنفيذ مخططاتهم المغرضة".

فيما اعرب رئيس الوزراء الهندي مانموهان سينغ في بيان عن "حزنه الشديد" مؤكدا انه "سيلقى القبض على المذنبين". واوضح مفوض الشرطة المحلية ام. شوران ان "اثني عشر شخصا نقلوا الى نيودلهي للمعالجة".

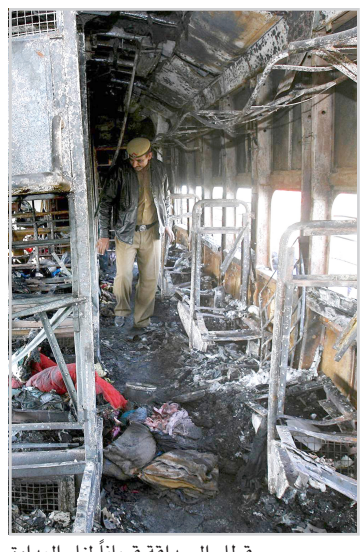
قطار الصداقة قرباناً لنار العداوة

لإنهاء الاضطرابات في صعدة

الرئيس اليمني يدعو الحوثي إلى تأسيس حزب سياسي

صنعاء/ وكالات

تكررت دعوة الرئيس اليمني علي عبد الله صالح لعبد الملك الحوثي وأتباعه إلى تأسيس حزب سياسي بشرط ألا يقوم على أساس مذهبي أو طائفي أو عنصري، وذلك في محاولة لإيجاد حل سلمي لأزمة الصراع الدامية في مناطق متفرقة من محافظة صعدة. غير أن دعوة صالح الأخيرة اقترنت باشتراط تسليم من أسماهم "قيادات العناصر الإرهابية" أنفسهم للدولة، وتسليم أسلحتهم الثقيلة والمتوسطة، بالإضافة للالتزام بتدريس المناهج الدراسية الرسمية المقررة من الدولة في صعدة كسائر مدارس اليمن.

وفي الوقت نفسه وجه صالح تهديدا بـ"اتخاذ الإجراءات اللازمة الكفيلة بإنهاء الفتنة وقطع دابر مشعليها" إذا أصر الحوثي وأتباعه على "عنادهم والاستمرار في غيهم وضلالهم" كما قال.

لكن محللين سياسيين يرون أن السماح للحوثيين بتأسيس حزب سياسي قد يكون حلا للصراع المسلح معهم.

استئناف محاكمة المتهمين في اعتداءات مدريد

مدريد/ أ ف ب

دخلت محاكمة المتهمين باعتداءات ١١ اذار ٢٠٠٤ في مدريد التي اوقعت ١٩١ قتيلا و١٨٢٤ جريحا أمس الاثنين اسبوعها الثاني مع مواصلة استجواب المغربي جمال زوكام احد المتهمين بوضع القنابل والذي دفع الجمعة ببراءته.

وتتواصل امام المحكمة جلسات الاستماع التمهيدية لمتهمين اخرين هما المغربي عبد المجيد بوشار والسوري باسل غيلون. وقد يواجه الرجال الثلاثة من المتهمين السبعة الرئيسيين في اطار هذه القضية عقوبة تصل نظريا الى السجن ٣٨٦٥٦ سنة، غير ان الحد الاقصى للعقوبة محدد عمليا باربعين سنة. ونفى المتهمون الرئيسيون الثلاثة في اعتداءات مدريد وهم ربيع عثمان احمد والمغربيان يوسف بلحاج وحسن الحسكي اي علاقة لهم بهذه الاعتداءات في اليومين الاولين للمحاكمة الخميس والجمعة الماضيين.

متمردون يشنون هجمات متزامنة في تايلاند

يالا (تايلاند)/ أ ف ب

شهد جنوب تايلاند تسعة واربعين هجوما منسقا في اقل من اثنتي عشرة ساعة نسبتها بانكوك الى مقاتلين انفصاليين واوقعت ما لا يقل عن ثمانية قتلى و٤٥ جريحا بحسب السلطات بين مساء أمس الأول الاحد وصباح أمس الاثنين في هذه المنطقة القريبة من ماليزيا.

ودعا رئيس الوزراء بالوكالة سورايود شولانونت ورئيس الفريق الحاكم الذي عينه الجنرال سونثي بونياراتغلين الى اجتماع امني خاص بعد هذه الاعتداءات التي تزامنت مع السنة القمرية الجديدة ومع تدبير جديد في تايلاند من المفترض مناقشته مع بعض جماعات المتمردين بمساعدة ماليزيا المجاورة.

واستبعدت السلطات اي رابط بين اعتداءات بانكوك وحركة التمرد الانفصالية التي تسببت بمقتل ما يقرب من الفي شخص منذ ثلاث سنوات في المناطق الجنوبية للبلاد على الحدود مع ماليزيا.

وليل الاحد/ الاثنين كان الجنوب المالي والمسلم لتايلاند مسرحا لـ٣٣ اعتداء بالقنبلة و١٤ حريقا متعمدا وعمليتي تراشق بالنيران على ما اكدت السلطات المحلية. والحصيلة هي ثلاثة اشخاص قتلوا بالتراشق بالنيران وخمسة قتلوا في تفجيرات. وما زال اكثر من ٢٥ شخصا في المستشفيات اليوم. وقال المتحدث العسكري الكولونيل اسار تيبروش ان معظم الهجمات استهدفت مواقع بوذية وصينية فيما كان العديد من الاشخاص يحتفلون بالسنة القمرية الجديدة. واعتبر سوناي فاسوك المستشار في منظمة هيومن رايتس ووتش أن "الهدف هو ممارسة الضغط على التايلانديين البوذيين بمن فيهم من اصل صيني ليغادروا الجنوب" التايلاندي.

وتأتي هذه الهجمات فيما تسعى تايلاند وماليزيا الى بدء محادثات مع بعض جماعات المتمردين.

وقال بعض المحللين ان قسما من المتمردين قريبين من التيار الاسلامي الراديكالي شددوا موقفهم خلال الاشهر الاخيرة ولا يريدون السماع باي حديث عن اي تفاوض مع بانكوك.

جندي يقف على اطلال مدينة تعرضت لهجوم المتمردين

الشركة العامة للسمنت الشمالية

اعلان المناقصة المرقمة (٣/ حمام الجديد / ٢٠٠٧) محلية

شراء دسكات مركزية خاصة بالكسارة لمعمل سمنت حمام العليل الجديد

تعلن الشركة العامة للسمنت الشمالية / احد تشكيلات وزارة الصناعة والمعادن عن اجراء المناقصة اعلاه فعلى الراغبين بالاشتراك مراجعة مقر الشركة / التجارية او مكتب الشركة في بغداد / الواقع في الشركة العامة للصناعات القطنية (مكتب البيع المباشر سابقاً) للحصول على نسخة من الشروط والمواصفات لقاء مبلغ قدره (١٠٠٠٠) عشرة الاف دينار غير قابل للرد ويقدم العطاء بظرف مغلق متضمنا تأمينات قانونية بصك او كفالة مصرفية وبنسبة ٣٪ من قيمة العطاء وفي حالة عدم تقديم التامينات المطلوبة يهمل العطاء وان آخر موعد لتقديم العطاءات الساعة الثانية عشرة ظهراً من يوم ٢٠٠٧/٣/٦، وان الشركة غير ملزمة بقبول اوطأ العروض ويتحمل من ترسو عليه المناقصة اجور النشر والاعلان.

المدير العام

مجلس القضاء الاعلى
محكمة بداءة الكرخ
العدد: (٣٠/ب/٢٠٠٧)

اعلان

الى المدعى عليهم (فضيلة محمد عبيد ومؤيد ناصر عبد الحسين، وثامر ناصر عبد الحسين).

اقام المدعي (مازن حسان خليل) الدعوى المرقمة اعلاه لدى هذه المحكمة يطالبك فيها (بتمليك سهام المدعى عليهم البالغة (١٢١) سهماً من اصل سهام العقار البالغة (١٢٨) سهماً للعقار المرقم ٥١٢٠/٢ م (٢٠) السعدوادي ولمجهولية محل اقامتك حسب شرح القائم بالتبليغ وانتقالك الى جهة مجهولة قرر تبليغك بصحيفتين محليتين يوميتين بموعد المرافعة يوم ٢٠٠٧/٣/٤ وفي حالة عدم حضورك او من ينوب عنك قانوناً ستجرى المرافعة بحقك غيابياً وعلناً وفق القانون.

القاضي/ جبار جمعة فريح

وزارة الصناعة والمعادن/ الشركة العامة للصناعات النسيجية

(ص.ب ٢) الحلة - العراق Email: nasseg_hilla@yahoo.com - www.nasseg-hilla.com

اعلان مناقصة رقم : ١/ الحلة / ٢٠٠٧ - تاريخ الغلق : ٢٠٠٧/٣/١٤

تعلن الشركة العامة للصناعات النسيجية في الحلة / احد تشكيلات وزارة الصناعة والمعادن عن حاجتها الى تأمين: مكائن قديفة دوبي متطورة/ لمصنع نسيج الحلة وحسب المواصفات التي يمكن الحصول عليها من القسم التجاري في مقر الشركة الكائن في الحلة او من مكتب الشركة في بغداد/ شارع السعدون لقاء مبلغ قدره (٥٠٠٠) خمسة الاف دينار فقط غير قابل للرد.. مع التقدير.

المدير العام/ رئيس مجلس الادارة

فقدان هوية

فقدت مني الهوية الصادرة من مديرية التقاعد العامة باسم المدرس المتقاعد (علاوي صاحب مهدي) فعلى من يعثر عليها تسليمها الى جهة الاصدار.